# L'AGENDA

DÉCEMBRE 2020

SUPPLÉMENT DU MAGAZINE LES NOUVELLES DE CHÂTENAY-MALABRY

**Programme du Cinéma Le Rex inclus**

Sports • Conférences, forums, informations • Animations, sorties • Concerts, spectacles • Expositions • Séniors • Enfants, jeunes, familles • Vie municipale • Cinéma

# SPORTS

## JUDO

**Du lundi 28 au jeudi 31 décembre**

Stage proposé par l'ASVCM Judo de 8 h 30 à 18 h au gymnase Léonard de Vinci (avenue Léonard de Vinci) encadré par les professeurs du club. Au programme : judo, multi-sports/renforcement musculaire adapté aux enfants, kata kids, sensibilisation aux gestes de premiers secours. Le stage se clôturera par un goûter de Noël avec la participation de tous. Tarif : 40 € pour les 4 jours.

***Renseignements et inscriptions : 06 33 82 98 97.***

# ANIMATIONS, SORTIES

## TÉLÉTHON VENTE DE POTS DE MIEL

L'Office de Tourisme (98 rue Jean Longuet) propose à la vente des pots de miels (250 g) à 4,50 € minimum, chacun étant libre de donner plus s'il le souhaite. L'ensemble des recettes (et dons) récoltés seront reversés à l'AFM Téléthon. Possibilité de réserver vos pots de miel (dons de la Société Centrale d'Apiculture) et de convenir d'un rendez-vous pour les retirer au 01 47 02 75 22.

# CONCERTS - SPECTACLES

## INCANDESCENCES

**Mardi 15 et mercredi 16 décembre**

Depuis bientôt dix ans, Ahmed Madani s'est lancé dans un projet à nul autre pareil : proposer une radiographie sensible et poétique de la jeunesse française. Pour cela, il a souhaité travailler avec des jeunes gens non professionnels, vivant dans des quartiers populaires et nés de parents ayant vécu l'exil. En prenant comme point de départ leur vie personnelle, il a créé avec eux des spectacles qui ont fait date un peu partout en France. À 19 h au Théâtre La Piscine (254 avenue de la Division Leclerc).

***Renseignements : 01 41 87 20 84, www.theatrefirmingemier-lapiscine.fr***

## ZALINDÊ SAMB'AYA & ALÊ KALI

**Jeudi 17 décembre**

Les femmes prennent le pouvoir ! Après avoir collaboré avec Keziah Jones, Ibrahim Malouf ou encore Oxmo Puccino, le groupe féminin Zalindê Samb'aya nous transporte en Amérique du Sud. Le cavaquinho et les percussions afro-brésiliennes se joignent au timbre de velours de la chanteuse Alê Kali pour vous faire danser sur des sambas endiablées. À 19 h au Pédiluve du Théâtre La Piscine (254 avenue de la Division Leclerc). Tarif unique : 10 €. Moins de 30 ans : 5 €. Pack Pédiluve : 5 concerts pour 40 € ou 20 € (jusqu'à 30 ans inclus).

***Renseignements : 01 41 87 20 84 ou www.theatrefirmingemier-lapiscine.fr***

## VLADIMIR COSMA

**Samedi 19 décembre**

*Le grand blond avec une chaussure noire, Rabbi Jacob, La gloire de mon père…* Ils sont nombreux, les films cultes à avoir fait appel à Vladimir Cosma pour leurs bandes originales. Sur la scène du Théâtre La Piscine, il dirigera lui-même les musiciens de l'orchestre des Sapeurs-Pompiers de Paris. À 16 h au Théâtre La Piscine (254 avenue de la Division Leclerc).

***Renseignements : 01 41 87 20 84, www.theatrefirmingemier-lapiscine.fr***

## J'AI TROP PEUR

**Du lundi 4 au mercredi 6 janvier**

Qui parmi nous se rappelle son premier jour en sixième ? Ça faisait un peu peur, non ? Le héros de cette histoire vient de finir son année de CM2 et, le temps d'un été, il se laisse gagner par la peur de l'inconnu et imagine tout ce qui pourrait lui arriver de pire ! Lundi 4 et mercredi 6 à 14 h 30, mardi 5 à 14 h 30 et 19 h 30. Au Théâtre La Piscine (254 avenue de la Division Leclerc).

***Renseignements : 01 41 87 20 84 ou www.theatrefirmingemier-lapiscine.fr***

## 100 % PAROLES ENGAGÉES

**Samedi 9 et dimanche 10 janvier**

C'est quoi parler, aujourd'hui ? C'est quoi une parole qui compte (qui conte) ? Depuis plusieurs saisons, le conteur Jacques Combe mène au Théâtre La Piscine des formations qui ont fait naître le désir d'imaginer ensemble un week-end autour de la parole qui nous engage. Au programme : spectacles, conférences pour enfant, ateliers philo, sieste littéraire, etc. À partir de 14 h 30 au Théâtre La Piscine (254 avenue de la Division Leclerc). Programme détaillé : www.theatrefirmingemier-lapiscine.fr

# EXPOSITIONS

## ROMANCE À L'ALHAMBRA

**Du mardi 15 décembre au jeudi 15 avril**

Exposition à la Maison de Chateaubriand (87 rue de Chateaubriand) pour découvrir les auteurs, illustrateurs, compositeurs, peintres et graveurs qui se sont inspirés de ce thème, et les œuvres qu'ils ont créées il y a 200 ans. Du mardi au dimanche, de 10 h à 12 h et de 13 h à 18 h 30. Visites commentées de l'exposition : dimanche 1er, dimanche 15 et dimanche 29 novembre à 15 h 30.

***Tarifs et réservations : 01 55 52 13 00 ou reservations-chateaubriand@hauts-de-seine.fr***

## GROUPE ARTISTIQUE DE CHÂTENAY-MALABRY

**Du mardi 15 au jeudi 24 décembre**

Le public pourra découvrir l'exposition d'hiver du Groupe Artistique, composée d'œuvres sculptées et peintes réalisées par une quarantaine d'adhérents. Au Pavillon des Arts et du Patrimoine (98 rue Jean Longuet).
Mardi : 10 h-12 h 30 et 16 h-18 h
Mercredi : 10 h-12 h 30 et 14 h-18 h
Jeudi : 10 h-18 h
Vendredi : 14 h-18 h
Samedi : 10 h-12 h 30 et 14 h-18 h
***Renseignements : 01 47 02 75 22.***

## L'EUROPE D'ODILE BELLING

**Du mardi 29 au samedi 9 janvier**

Les toiles d'Odile Belling ont été réalisées lors de ses voyages et ses séjours à travers plusieurs pays d'Euope : Pays-Bas, Grande-Bretagne, Italie, etc. Au Pavillon des Arts et du Patrimoine (98 rue Jean Longuet).
Mardi : 10 h-12 h 30 et 16 h-18 h
Mercredi : 10 h-12 h 30 et 14 h-18 h
Jeudi : 10 h-18 h
Vendredi : 14 h-18 h
Samedi : 10 h-12 h 30 et 14 h-18 h
***Renseignements : 01 47 02 75 22.***

# ENFANTS, JEUNES, FAMILLE

## INSCRIPTIONS EMS 2E TRIMESTRE

**Jusqu'au mercredi 6 janvier 2021**

Inscriptions pour le deuxième trimestre à l'École Municipale des Sports, au Service des sports (254 avenue de la Division Leclerc).
***Renseignements : 01 43 50 07 92.***

CINEMA

# REX

## Programme décembre 2020

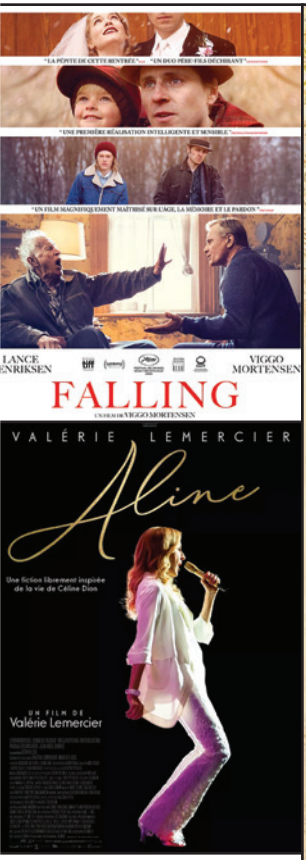

CHÂTENAY-MALABRY

**PROTÉGEZ-VOUS**
**ET PROTÉGEZ LES AUTRES**

**Le port du masque est obligatoire en continu à partir de 11 ans dans tout le cinéma. Dans la salle, veillez à laisser un fauteuil libre entre chaque spectateur ou groupe.**

**ATTENTION : en raison de la situation sanitaire, certaines sorties de films pourraient être reportées.**

## Mardi 15 décembre

### ADIEU LES CONS

de Albert Dupontel
France - 1 h 27 - 2020
Avec Virginie Efira, Albert Dupontel, Nicolas Marié

RDV du mardi

RDV DU MARDI
Mardi 15 décembre à 14 h
*Tarif exceptionnel de 3 € pour les séniors !*

Lorsque Suze Trappet apprend à 43 ans qu'elle est sérieusement malade, elle décide de partir à la recherche de l'enfant qu'elle a été forcée d'abandonner quand elle avait 15 ans.
Sa quête administrative va lui faire croiser JB, quinquagénaire en plein burn out, et M. Blin, archiviste aveugle d'un enthousiasme impressionnant. À eux trois, ils se lancent dans une quête aussi spectaculaire qu'improbable.

*Trois ans après « Au Revoir Là-Haut » Albert Dupontel revient avec une comédie au titre évocateur qui continue de développer sa passion pour les personnages décalés et déboussolés. Un film drôle et touchant qui révèle parfaitement l'univers et la verve caractéristiques de son auteur.*

Mar 15 à 14 h (RDV du Mardi : tarif exceptionnel de 3 € pour les séniors), 17 h et 19 h

### ADN

de Maïwenn
France - 1 h 30 - 2020
Avec Louis Garrel, Fanny Ardant, Marine Vacth

FESTIVAL DE CANNES

Sélection Officielle
Festival de Cannes 2020

Neige, divorcée et mère de trois enfants, rend régulièrement visite à Émir, son grand-père algérien qui vit désormais en maison de retraite. Elle adore et admire ce pilier de la famille, qui l'a élevée et surtout protégée de la toxicité de ses parents. Les rapports entre les nombreux membres de la famille sont compliqués et les rancœurs nombreuses… Heureusement Neige peut compter sur le soutien et l'humour de François, son ex. La mort du grand-père va déclencher une tempête familiale et une profonde crise identitaire chez Neige. Dès lors elle va vouloir comprendre et connaître son ADN.

*« ADN est comme la vie, un film de montagnes russes, une chronique de sentiments, de ressentis, en prise directe avec l'existence. Chéreau, Pialat voire Sautet se mélangent dans un film abouti, honnête, personnel et universel à la fois. De cette quête identitaire, subsistent plus que des images. » Mondociné*

Mar 15 à 14 h 30, 17 h 30 et 19 h 15

## - Semaine du 16 au 22 décembre -

### LE PEUPLE LOUP

de Tomm Moore, Ross Stewart
Irlande - 1 h 40 - 2020 - VF

**Sortie Nationale**

Recommandé pour les enfants

+7 ans

COUP DE ♥

En Irlande, au temps des superstitions et de la magie, Robyn, une jeune fille de 11 ans, aide son père à chasser la dernière meute de loups. Mais un jour, lors d'une battue en forêt, Robyn rencontre Mebh, petite fille le jour, louve la nuit. Désormais pour Robyn, ayant rejoint elle aussi le peuple des loups, la menace ne vient plus des loups, mais bien des hommes !

*Dernier volet d'un triptyque consacré à la culture celte, après « Brendan Et Le Secret De Kells » (2008) et « Le Chant De La Mer » (2014), « Le Peuple Loup » est également l'apothéose de l'art du cinéaste irlandais Tomm Moore (qui a co-signé cet opus avec Ross Stewart). Inspiré de la vieille légende celte des « Wolfwalkers » ou « Loups d'Ossory », le film mêle avec brio le merveilleux et l'histoire.*

Mer 16 à 14 h et 16 h - Sam 19 à 14 h 30 et 16 h - Dim 20 à 14 h 30 et 16 h - Lun 21 à 14 h et 16 h - Mar 22 à 14 h

## WONDER WOMAN 1984

de Patty Jenkins
USA - 2 h 31 - 2020 - VF
Avec Gal Gadot, Chris Pine, Kristen Wiig

**Sortie Nationale**

Après la Première guerre mondiale, direction les années 80 ! Cette fois, Wonder Woman doit affronter deux nouveaux ennemis, particulièrement redoutables : Max Lord et Cheetah.

*En 2017, Patty Jenkins était la première femme à mettre en scène un film de super-héros, elle revient avec la suite des aventures de Diana Prince, alias Wonder Woman, Amazone devenue une super-héroïne dans notre monde.*

Mer 16 à 14 h 30 et 18 h 15 - Jeu 17 à 14 h et 16 h 30 - Ven 18 à 14 h et 18 h 15 - Sam 19 à 16 h 30 et 18 h 15 - Dim 20 à 16 h 30 et 18 h 15 - Lun 21 à 16 h 30 et 18 h 15 - Mar 22 à 16 h 30 et 18 h 15

## ADN

de Maïwenn
France - 1 h 30 - 2020
Avec Louis Garrel, Fanny Ardant, Marine Vacth

FESTIVAL DE CANNES

Sélection Officielle
Festival de Cannes 2020

Neige, divorcée et mère de trois enfants, rend régulièrement visite à Émir, son grand-père algérien qui vit désormais en maison de retraite. Elle adore et admire ce pilier de la famille, qui l'a élevée et surtout protégée de la toxicité de ses parents. Les rapports entre les nombreux membres de la famille sont compliqués et les rancœurs nombreuses… Heureusement Neige peut compter sur le soutien et l'humour de François, son ex. La mort du grand-père va déclencher une tempête familiale et une profonde crise identitaire chez Neige. Dès lors elle va vouloir comprendre et connaître son ADN.

*« ADN est comme la vie, un film de montagnes russes, une chronique de sentiments, de ressentis, en prise directe avec l'existence. Chéreau, Pialat voire Sautet se mélangent dans un film abouti, honnête, personnel et universel à la fois. De cette quête identitaire, subsistent plus que des images. » Mondociné*

Mer 16 à 17 h 30 - Jeu 17 à 14 h 30 et 19 h 30 - Ven 18 à 16 h 30 et 19 h - Sam 19 à 14 h - Dim 20 à 14 h et 19 h 30 - Lun 21 à 14 h 30 - Mar 22 à 19 h 30

## ADIEU LES CONS

de Albert Dupontel
France - 1 h 27 - 2020
Avec Virginie Efira, Albert Dupontel, Nicolas Marié

Lorsque Suze Trappet apprend à 43 ans qu'elle est sérieusement malade, elle décide de partir à la recherche de l'enfant qu'elle a été forcée d'abandonner quand elle avait 15 ans.
Sa quête administrative va lui faire croiser JB, quinquagénaire en plein burn out, et M. Blin, archiviste aveugle d'un enthousiasme impressionnant. À eux trois, ils se lancent dans une quête aussi spectaculaire qu'improbable.

*Trois ans après « Au Revoir Là-Haut » Albert Dupontel revient avec une comédie au titre évocateur qui continue de développer sa passion pour les personnages décalés et déboussolés. Un film drôle et touchant qui révèle parfaitement l'univers et la verve caractéristiques de son auteur.*

Mer 16 à 19 h 15 - Jeu 17 à 17 h - Ven 18 à 14 h 30 et 17 h - Sam 19 à 19 h 30 - Lun 21 à 19 h 30 - Mar 22 à 14 h 30 et 16 h

## PLAY

de Alexander Ekman
Enregistré au Palais Garnier
1 h 52

Ballet en différé
Jeudi 17 décembre à 19 h
Plein tarif : 19 €
Tarif réduit : 15 €
Tarif -12ans : 12 €

Présenté par Aurélie Dupont,
Directrice de la Danse de l'Opéra national de Paris

Personnalité bouillonnante de la scène chorégraphique contemporaine, le Suédois Alexander Ekman est invité pour la première fois à travailler avec les danseurs du Ballet de l'Opéra. Formé au Ballet Royal Suédois, il a dansé avec le Nederlands Dans Theater et le Ballet Cullberg avant de se lancer dans la chorégraphie. Son langage, viscéral et teinté d'humour, mélange théâtralité, vocabulaires classique et contemporain. Connu pour ses pièces spectaculaires, aux univers oniriques toujours très imagés, il investit le plateau du Palais Garnier. Structures métalliques, danseurs suspendus, élévations… Un spectacle surprenant, porté par un rythme entraînant et une énergie communicative.

Jeu 17 à 19 h Opéra / Ballet

## - Semaine du 23 au 29 décembre -

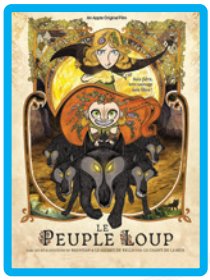


### LE PEUPLE LOUP

de Tomm Moore, Ross Stewart
Irlande - 1 h 40 - 2020 - VF

Recommandé pour les enfants
COUP DE ♥
Ciné Goûter
+7 ans

CINÉ-GOÛTER DE NOËL
Samedi 26 décembre à 14 h

En Irlande, au temps des superstitions et de la magie, Robyn, une jeune fille de 11 ans, aide son père à chasser la dernière meute de loups. Mais un jour, lors d'une battue en forêt, Robyn rencontre Mebh, petite fille le jour, louve la nuit. Désormais pour Robyn, ayant rejoint elle aussi le peuple des loups, la menace ne vient plus des loups, mais bien des hommes !

*Dernier volet d'un triptyque consacré à la culture celte, après « Brendan Et Le Secret De Kells » (2008) et « Le Chant De La Mer » (2014), « Le Peuple Loup » est également l'apothéose de l'art du cinéaste irlandais Tomm Moore (qui a co-signé cet opus avec Ross Stewart). Inspiré de la vieille légende celte des « Wolfwalkers » ou « Loups d'Ossory », le film mêle avec brio le merveilleux et l'histoire.*

Mer 23 à 14 h - Jeu 24 à 14 h - Ven 25 à 15 h et 17 h - Sam 26 à 14 h Ciné-Goûter - Dim 27 à 14 h et 17 h - Lun 28 à 14 h - Mar 29 à 14 h et 16 h 30

### BAC NORD

de Cédric Jimenez
France - 1 h 47 - 2020
Avec Gilles Lellouche, François Civil, Karim Leklou

**Sortie Nationale**

AD

2012. Les quartiers Nord de Marseille détiennent un triste record : la zone au taux de criminalité le plus élevé de France. Poussée par sa hiérarchie, la BAC Nord, brigade de terrain, cherche sans cesse à améliorer ses résultats. Dans un secteur à haut risque, les flics adaptent leurs méthodes, franchissant parfois la ligne jaune. Jusqu'au jour où le système judiciaire se retourne contre eux…

*Trois ans après « HHhH », Cédric Jimenez signe un polar qui place l'intrigue dans les quartiers nord de Marseille, inspiré d'un fait divers*

Mer 23 à 14 h 30, 16 h 30 et 19 h - Jeu 24 à 14 h 30 et 16 h 30 - Ven 25 à 14 h 30 et 19 h - Sam 26 à 14 h 30, 16 h 30 et 19 h - Dim 27 à 14 h 30, 16 h 30 et 19 h - Lun 28 à 14 h 30, 16 h 30 et 19 h Mar 29 à 14 h 30 et 19 h

### MANDIBULES

de Quentin Dupieux
France - 1 h 17 - 2020
Avec David Marsais, Grégoire Ludig, Adèle Exarchopoulos

Jean-Gab et Manu, deux amis simples d'esprit, trouvent une mouche géante coincée dans le coffre d'une voiture et se mettent en tête de la dresser pour gagner de l'argent avec.

*Après la sélection du « DAIM » à Cannes l'année dernière, en ouverture de la Quinzaine des réalisateurs, Quentin Dupieux nous offre de nouveau une comédie burlesque, drôle et décalée.*

Mer 23 à 17 h et 19 h 30 - Jeu 24 à 17 h - Ven 25 à 17 h 30 et 19 h 30 - Sam 26 à 17 h et 19 h 30 - Dim 27 à 19 h 30 - Lun 28 à 17 h et 19 h 30 - Mar 29 à 17 h et 19 h 30

## — Semaine du 30 déc. au 5 jan. —

### LES ELFKINS : OPÉRATION PÂTISSERIE

de Ute von Münchow-Pohl
Allemagne - 1 h 18 - 2020 - VF

Recommandé pour les enfants
+4 ans

Elfie est une petite Elfkins qui vit dans le monde secret des lutins. Elle rêve de rencontrer des humains et décide un jour de partir à l'aventure ! Elfie tombe sur Théo, un chef pâtissier grognon dont la pâtisserie ne fait plus recette. Sa nouvelle mission ? Sauver la petite boutique !

*Le film gourmand de cette fin d'année au cinéma !*

Mer 30 à 14 h — Jeu 31 à 14 h 30 - Ven 1er à 14 h 30 - Sam 2 à 14 h 30 - Dim 3 à 16 h 45

## FALLING

de Viggo Mortensen
USA - 1 h 52 - 2020 - VOST / VF
Avec Lance Henriksen, Viggo Mortensen, Terry Chen

**Sortie Nationale**

FESTIVAL DE CANNES

Sélection Officielle
Festival de Cannes 2020

John vit en Californie avec son compagnon Eric et leur fille adoptive Mónica, loin de la vie rurale conservatrice qu'il a quittée voilà des années. Son père, Willis, un homme obstiné issu d'une époque révolue, vit désormais seul dans la ferme isolée où a grandi John. L'esprit de Willis déclinant, John l'emmène avec lui dans l'Ouest, dans l'espoir que sa soeur Sarah et lui pourront trouver au vieil homme un foyer plus proche de chez eux. Mais leurs bonnes intentions se heurtent au refus absolu de Willis, qui ne veut rien changer à son mode de vie…

*Une histoire de filiation père-fils conflictuelle et complexe, nourrie de flashback. Le premier film de Viggo Mortensen revisite le passé pour expliquer un présent compliqué. Un choc de générations et de valeurs, mis en scène avec finesse et pudeur.*

Mer 30 à 14 h 30, 16 h (VF) et 18 h 15 - Jeu 31 à 16 h 15 et 18 h 30 (VF) - Ven 1er à 14 h et 19 h - Sam 2 à 16 h 30 et 19 h - Dim 3 à 16 h 30 et 19 h - Lun 4 à 14 h 15 et 19 h - Mar 5 à 14 h 15 (VF) et 19 h

## WONDER WOMAN 1984

de Patty Jenkins
USA - 2 h 31 - 2020 - VF
Avec Gal Gadot, Chris Pine, Kristen Wiig

AD

Après la Première guerre mondiale, direction les années 80 ! Cette fois, Wonder Woman doit affronter deux nouveaux ennemis, particulièrement redoutables : Max Lord et Cheetah.

*En 2017, Patty Jenkins était la première femme à mettre en scène un film de super-héros, elle revient avec la suite des aventures de Diana Prince, alias Wonder Woman, Amazone devenue une super-héroïne dans notre monde.*

Mer 30 à 16 h 45 - Jeu 31 à 14 h - Ven 1er à 18 h 15 - Sam 2 à 14 h Dim 3 à 14 h - Lun 4 à 14 h et 16 h 30 - Mar 5 à 14 h et 16 h 30

## LE DISCOURS

de Laurent Tirard
France - 1 h 28 - 2020
Avec Benjamin Lavernhe, Sara Giraudeau, Kyan Khojandi

AD

FESTIVAL DE CANNES

Coincé à un repas de famille qui lui donne des envies de meurtre, Adrien attend. Il attend que Sonia réponde à son sms et mette fin à la « pause » qu'elle lui fait subir depuis un mois. Et voilà que Ludo, son futur beau-frère, lui demande de faire un « petit » discours pour le mariage ! Adrien panique. Mais si ce discours était finalement la meilleure chose qui puisse lui arriver ?

*Laurent Tirard est de retour avec une nouvelle adaptation de l'écrivain Fabrice Caro (auteur de la bande dessinée à succès Zaï zaï zaï zaï), autour de cette comédie drôle et intelligente !*

Mer 30 à 19 h 30 - Jeu 31 à 17 h et 19 h - Ven 1er à 16 h 15 - Sam 2 à 17 h et 19 h 30 - Dim 3 à 14 h 30 et 18 h 30 - Lun 4 à 17 h et 19 h 15 - Mar 5 à 17 h et 19 h 15

## ALINE

de Valérie Lemercier
France / Canada - 2 h 03 - 2020
Avec Valérie Lemercier, Sylvain Marcel, Danielle Fichaud

AD Avant-première

AVANT-PREMIÈRE
Vendredi 1er janvier à 16 h 30

Québec, fin des années 60, Sylvette et Anglomard accueillent leur 14e enfant : Aline. Dans la famille Dieu, la musique est reine et quand Aline grandit on lui découvre un don, elle a une voix en or. Lorsqu'il entend cette voix, le producteur de musique Guy-Claude n'a plus qu'une idée en tête… faire d'Aline la plus grande chanteuse au monde. Epaulée par sa famille et guidée par l'expérience puis l'amour naissant de Guy-Claude, ils vont ensemble écrire les pages d'un destin hors du commun.

*Le dernier film de Valérie Lemercier est « librement » inspiré de la vie de Céline Dion. Un défi ambitieux dans lequel le spectateur se laisse porter, et même emporter, par ce conte de fée moderne.*

Ven 1er à 16 h 30 Avant-première

**Pensez à télécharger l'application Chatenay Le Rex sur votre smartphone afin d'avoir toute l'actualité de votre cinéma. C'est gratuit et très simple !**

**www.lerex-chatenaymalabry.fr**

Téléchargez l'application du cinéma sur votre smartphone.

Télécharger dans l'App Store

DISPONIBLE SUR Google Play

**Cinéma Le Rex - 364 avenue de la Division-Leclerc - www.lerex-chatenaymalabry.fr**

2 salles écran géant et dolby stéréo. Accessible aux personnes à mobilité réduite, malvoyantes et malentendantes.
Renseignements et réservations pour des séances spécifiques : 01 40 83 19 81.

**Accès :** Lignes de bus le Paladin : 12 (Cité jardins - Butte Rouge) – 4 (Belvédère) - Lignes RATP : 195 - 194 et 379 (Cité jardins - Butte Rouge) - Parking de l'Esplanade souterrain, gratuit et surveillé (situé au niveau du n° 301 de l'avenue de la Division Leclerc).

**Tarifs :** Plein tarif : 6,50 € • Tarif réduit : 5,50 € (retraité, famille nombreuse, chômeur) • Tarif jeune (moins de 25 ans) : 3,50 € (sur présentation d'un justificatif de scolarité) • Tarif « Pass'Jeunes » : 3 € • Carte d'abonnement tarif unique : 45 € les 10 places (valables 1 an) • Opéra Ballet : 19 € (plein tarif) / 15 € (réduit) / 12 € (-16 ans) • Pour devenir adhérent, prendre la carte d'abonnement.

AFCAE CINÉMAS ART & ESSAI

EUROPA CINEMAS

cget

# LES MOTS CROISÉS DE NOËL

La Ville a le plaisir de vous présenter les mots fléchés édition de Noël. Mais la magie des fêtes ne s'arrête pas là : découvrez sur le site de la Ville des contes audio de Noël, des recettes pour le réveillon, une activité à faire soi même (DIY) et un concours de dessin de Noël.

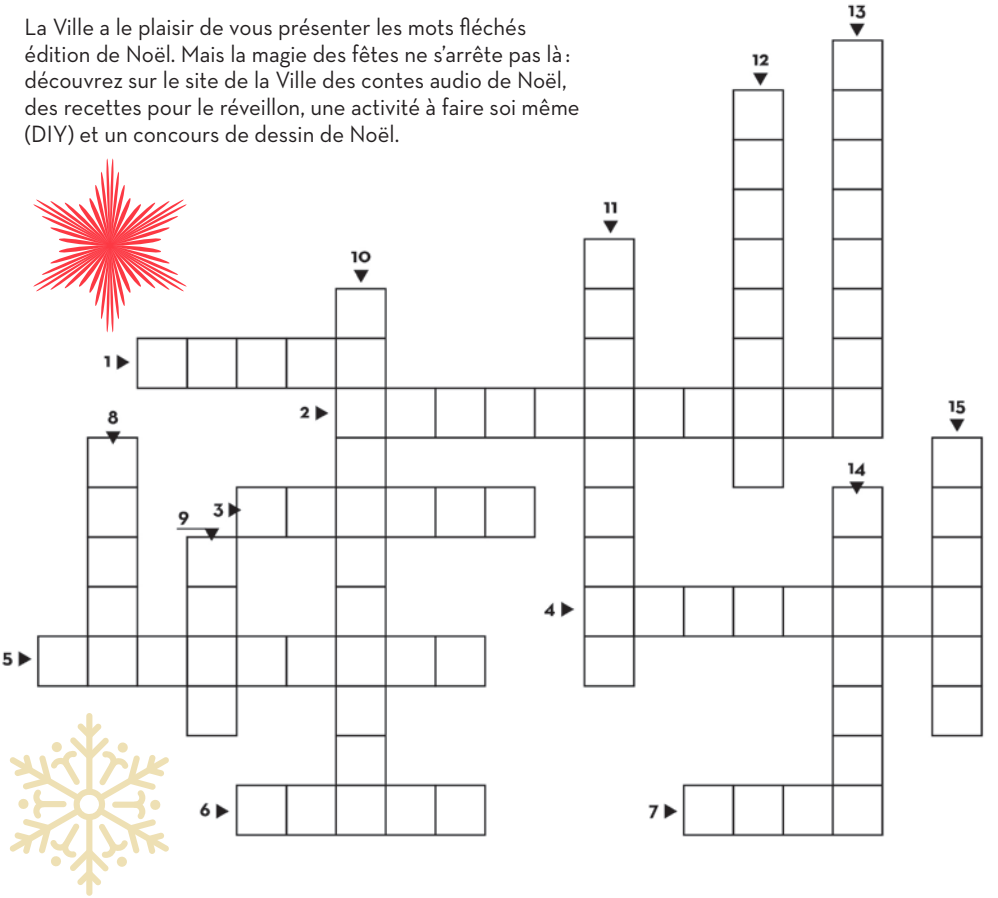


## HORIZONTAL

1. À l'occasion des fêtes de Noël, la médiathèque vous l'offre sur son site dans sa version audio
2. Tissu local actif qui nous aidera à «mettre les petits plats dans les grands»
3. Il vous propose tous les mardis et vendredis dans le centre des produits frais et de qualité
4. Titre mais aussi pommes de terre proposées aux enfants des cantines pour le repas de Noël
5. La médiathèque vous en a préparé une sur la thématique de Noël
6. Sur le site de la ville, elle n'est pas faite de cadeaux, mais répertorie les commerçants se mobilisant à votre service en cette période de confinement
7. Illuminations économes grâce aux... utilisées par la ville

## VERTICAL

8. Distribution de cadeaux autour de cet artefact de Noël organisée par des associations de la ville
9. Malgré le confinement, elle reste une Fête de fin d'année à célébrer
10. Comme chaque année, pour Noël, la ville organise un concours qui leur ait dédié
11. Décoration de Noël présente partout dans la ville
12. Qualificatif du coffret cadeau offert par la ville en cette fin d'année pour nos aînés
13. À travers elles, les commerçants de la ville participent à la magie de Noël
14. Destinés au Père Noël, ils seront publiés sur le site de la ville puis acheminés dans les maison de retraite
15. Plusieurs associations chatenaisienne vous permettent de faire des heureux en vous en débarassant

**Mots croisés conçus par l'Office de Tourisme.**

# VIE MUNICIPALE

## CONCOURS DÉCORATION DE NOËL

**Jusqu'au vendredi 18 décembre**

Bulletin d'inscription en ligne sur www.chatenay-malabry.fr ou à découper dans le magazine Les Nouvelles de Châtenay-Malabry et à retourner au Service Communication de la mairie (26 rue du Docteur Le Savoureux).

***Renseignements : 01 46 83 45 40.***

## ENQUÊTE PUBLIQUE MODIFICATION DU PLU

**Du jeudi 10 décembre au lundi 11 janvier 2021**

Le dossier et le registre seront disponibles en version papier à la Mairie (26 rue du Docteur Le Savoureux) et en version numérique via le site internet de la Ville (www.chatenay-malabry.fr, rubrique Mairie et service/vie quotidienne/enquête publique). Le Commissaire enquêteur tiendra ses permanences à l'Hôtel de Ville aux dates et horaires suivants :

- Jeudi 10 décembre 2020 de 9 h à 12 h
- Vendredi 18 décembre 2020 de 9 h à 12 h
- Mardi 5 janvier 2021 de 16 h 30 à 19 h 30
- Lundi 11 janvier de 14 h 30 à 17 h 30

## ESPACE PROJET

**Mardis et jeudis**

Pour vous informer et poser vos questions sur le projet de rénovation de la Cité Jardin, rendez-vous à l'Espace Projet (place François Simiand) les mardis de 10 h à 12 h et les jeudis de 16 h à 18 h.

## MAISON LAVALLÉE

**Tous les jours**

Pour découvrir le nouvel écoquartier châtenaisien à travers une maquette, des vidéos, etc., rendez-vous à la Maison LaVallée (40 Grande Voie des Vignes).

***Renseignements : lavallee-chatenay-malabry.com***

**COVID-19 : RESTONS VIGILANTS**

**Pour toutes les activités organisées par la Ville et ses partenaires, des mesures sanitaires sont en vigueur : couvre-feu à compter du 15 décembre, port du masque, distanciation sociale, gestes barrières. En fonction de l'évolution de la situation sanitaire, ces mesures peuvent évoluer du jour au lendemain. Pour être informés en temps réel : inscrivez-vous aux alertes SMS et à la newsletter, et consultez le site de la Ville : www.chatenay-malabry.fr**

## SOLUTIONS DES MOTS CROISÉS DE NOËL

**Solutions des mots croisés de la page 11.**

1. Decorations - 2. Commerçants - 3. Guirlande - 4. Selection - 5. Gourmand - 6. Vitrines - 7. Duchesse - 8. Dessins - 9. Jouets - 10. Marché - 11. Conte - 12. Arbre - 13. Liste - 14. Noel - 15. Leds


## L'AGENDA

Agenda réalisé par la Ville de Châtenay-Malabry Supplément aux *« Nouvelles de Châtenay-Malabry »* • Décembre 2020 • Tél. : 01 46 83 45 40 • Internet : www.chatenay-malabry.fr • E-mail : infos@chatenay-malabry.fr • 18 500 exemplaires • Photos DR • Rédaction : E-medi@ • Maquette : E-medi@ • Impression : Le Réveil de la Marne

Certifié PEFC
Ce produit est issu de forêts gérées durablement et de sources contrôlées.
PEFC 10-31-1245 pefc-france.org

IMPRIM'VERT Notre imprimerie agit pour l'environnement