L'AGENDA

JANVIER 2022

SUPPLÉMENT DU MAGAZINE LES NOUVELLES DE CHÂTENAY-MALABRY

JEAN-CHRISTOPHE GUÉGUEN

PEINTURE

ESPÈCES EN DANGER

11 > 29 JANVIER 2022

Pavillon des Arts et du Patrimoine
98 rue Jean Longuet - Entrée libre

Rens. : 01 47 02 75 22
www.chatenay-malabry.fr

INFO COVID-19, des mesures sanitaires sont en vigueur :
pass sanitaire et port du masque obligatoires.

PAVILLON DES ARTS ET DU PATRIMOINE

CHÂTENAY-MALABRY

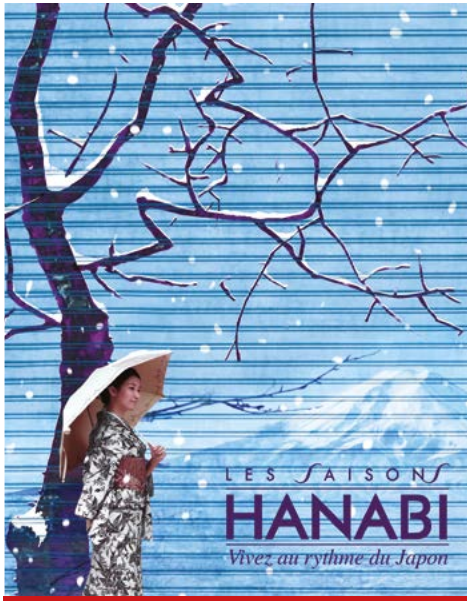

Programme du Cinéma
Le REX inclus

Sports • Conférences, forums, informations • Animations, sorties • Concerts, spectacles • Expositions • Séniors • Enfants, jeunes, familles • Vie municipale

SPORT

SEMAINE OLYMPIQUE ET PARALYMPIQUE

Du lundi 24 au samedi 29 janvier

La Ville, en partenariat avec le CREPS et les associations sportives met en place des activités en lien avec les Jeux Olympiques sur le thème « climat et environnement ». Du mardi au vendredi, le CREPS accueille les enfants des écoles de Châtenay-Malabry et d'Île-de-France, et le samedi, un grand rendez-vous est donné aux associations châtenaisiennes autour de la marche nordique de 9 h à 13 h.

Renseignements : 01 43 50 07 92
(service des Sports)

VACANCES D'HIVER : STAGES SPORTIFS

Du 21 février au 4 mars

Des stages sportifs sont organisés pendant les vacances d'hiver. Inscriptions en ligne fin janvier sur le portail eChatenay-Malabry.

Plus d'informations : 01 43 50 07 92
(Service des sports)

CONFÉRENCE, FORUM, INFORMATION

SANTÉ PHYSIQUE, SANTÉ MENTALE, UN LIEN VITAL

Mercredi 12 janvier

Un rendez-vous proposé par l'Espace Prévention Santé de 14 h à 15 h 30 à la Médiathèque, (7-9 rue des Vallées) en présence du médecin et dune psychologue.

Renseignements : 01 46 32 93 49
(Espace Prévention Santé)

CAFÉ DES AIDANTS

Mardi 18 janvier

Un temps de rencontres et d'échanges pour ceux qui accompagnent un proche malade, en situation de handicap ou âgé et dépendant. Ce mois-ci, le thème abordé sera : « Prendre soin de soi quand on est aidant : comment ? ». De 10 h 30 à 12 h à la Médiathèque (7-9 rue des Vallées). Libre d'accès et gratuit. Pass sanitaire obligatoire.

Renseignements : 01 46 83 46 82 (CCAS)

COLLECTE DE SANG

Jeudi 20 janvier

La prochaine collecte de sang se déroulera de 14 h à 19 h dans la salle polyvalente Jules Verne (17 rue Jules Verne).

Prise de rendez-vous obligatoire en ligne sur : mon-rdv-dondesang.efs.sante.fr

INFO COVID-19 : RESTONS VIGILANTS
Pour les activités organisées par la Ville et ses partenaires, des mesures sanitaires sont en vigueur. Les mesures p
à la newsletter, et consultez notre site internet : www.chatenay-malabry.fr

ROMÉO ET JULIETTE

Samedi 22 janvier

Conférence dansée présentée par Ethéry Pagava, danseuse étoile qui a collaboré avec les plus grands chorégraphes, et les élèves des classes de danse du Conservatoire. À 18 h à l'auditorium du Conservatoire (254 avenue de la Division Leclerc). Gratuit.

Renseignements : 01 41 87 20 70 (Conservatoire)

PERMANENCE D'UN ÉCRIVAIN PUBLIC

Samedi 22 janvier

La Maison de Chateaubriand (87 rue de Chateaubriand) propose sur rendez-vous une aide rédactionnelle élargie : assistance aux démarches administratives et professionnelles, rédaction de correspondances privées, relecture et correction de documents jusqu'au conseil à tout écrivant désireux de faire évoluer ses textes littéraires. À 9 h 30, 10 h 15, 11 h et 11 h 45 (durée : 45mn). Gratuit.

Prise de rendez-vous obligatoire : reservations-chateaubriand@hauts-de-seine.fr ou 01 55 52 13 00 (de 14 h à 16 h). Et à la Maison de Justice et du Droit sur rendez-vous, au 01 46 32 76 12.

ANIMATIONS, SORTIES

D'UNE ABEILLE À L'AUTRE

Samedi 15 janvier

Atelier d'écriture de 10 h à 13 h et de 14 h à 17 h, à la Maison de Chateaubriand (87 rue de Chateaubriand), animé par Valérie Valeix. Un voyage avec l'abeille pour fil conducteur, qui fait partie du paysage des hommes depuis les temps les plus reculés. Tarif par atelier : 6 € et 4 € (réduit).

Sur inscription : reservations-chateaubriand@hauts-de-seine.fr ou 01 55 52 13 00 (de 14 h à 16 h)

SIESTE LITTÉRAIRE

Vendredi 21 janvier

À 12 h 30 à la Médiathèque (7-9 rue des Vallées), des extraits de textes et de musiques à écouter dans une ambiance feutrée, consacrés à la littérature de l'imaginaire. Sur réservation. Gratuit.

Renseignements : 01 41 87 69 80 (Médiathèque)

euvent évoluer en fonction de la situation. Pour être informés en temps réel : inscrivez-vous aux alertes SMS et

ATELIER D'ÉCRITURE

Samedi 29 janvier

De 10 h à 12 h à la Maison de Chateaubriand (87 rue de Chateaubriand), animé par Patrick Souchon, écrivain, agrégé de lettres, Vice-président de la Maison des écrivains et de la littérature. En appui sur le mouvement thématique de l'exposition Étoffes et littérature, l'atelier propose d'explorer différents motifs littéraires propres à développer l'imaginaire et la créativité de chacun. Tarif par atelier : 6 € / tarif réduit : 4 €.

Sur inscription :
reservations-chateaubriand@hauts-de-seine.fr
ou 01 55 52 13 00 (de 14 h à 16 h)

MIDIS DE LA MUSIQUE TRIO GALIA

Dimanche 9 janvier à 11 h

En collaboration avec le Conservatoire, le Théâtre La Piscine - L'Azimut (254 avenue de la Division Leclerc) propose un concert du Trio Galia. Les trois musiciens interprèteront le *Trio n°1 op.8*, toute première œuvre pour musique de chambre de Johannes Brahms, et les *Quatre saisons de Buenos Aires* d'Astor Piazzolla inspirées par l'œuvre de Vivaldi. Tarif : 6 €.

Renseignements : 01 41 87 20 84
(Théâtre La Piscine - L'Azimut) ou l-azimut.fr

CONCERTS - SPECTACLE

LES COULEURS DE L'AIR

Du mercredi 5 au dimanche 9 janvier

Avec *Les Couleurs de l'air*, Igor Mendjisky partage avec nous un peu de son histoire personnelle puisque la pièce s'inspire en grande partie de ce qu'il a vécu après la mort de son père. Mercredi 5 et jeudi 6 à 19 h 30, vendredi 7 à 20 h, samedi 8 (rencontre avec la troupe à l'issue du spectacle) et dimanche 9 à 15 h au Théâtre La Piscine - L'Azimut (254 avenue de la Division Leclerc).

Renseignements : 01 41 87 20 84
(Théâtre La Piscine - L'Azimut) ou l-azimut.fr

PIANO

Lundi 10 janvier

Proposée à 19 h 30, une heure musicale de la classe de Jérôme Filippi à l'auditorium du Conservatoire (254 avenue de la Division Leclerc). Gratuit.

Renseignements : 01 41 87 20 70 (Conservatoire)

INFO COVID-19 : RESTONS VIGILANTS
Pour les activités organisées par la Ville et ses partenaires, des mesures sanitaires sont en vigueur. Les mesures p
à la newsletter, et consultez notre site internet : www.chatenay-malabry.fr

FLÛTE TRAVERSIÈRE

Mercredi 12 janvier

Proposée à 17 h 30, une heure musicale de la classe d'Idelette Besson à l'auditorium du Conservatoire (254 avenue de la Division Leclerc). Gratuit.

Renseignements : 01 41 87 20 70 (Conservatoire)

FUIR LE FLÉAU

Du jeudi 13 au samedi 15 janvier

Au printemps 2020, la metteuse en scène Anne-Laure Liégeois a eu l'idée de demander à des auteurs parmi les plus reconnus du moment d'imaginer des histoires autour du fléau et de la fuite. Laurent Mauvignier, Marie Nimier ou encore Philippe Lançon ont répondu présent. Jeudi 13 et vendredi 14 à 20 h 30, samedi 15 à 17 h et 20 h au Théâtre La Piscine - L'Azimut (254 avenue de la Division Leclerc).

Renseignements : 01 41 87 20 84
(Théâtre La Piscine - L'Azimut) ou l-azimut.fr

BEAUTIFUL SOUND

Jeudi 13 janvier

Concert conférence d'Antoine Dubay proposé à 19 h 30 par le département Piano du Conservatoire à l'auditorium (254 avenue de la Division Leclerc): histoire du piano, fonctionnement, fabrication, différents pianos, choisir son instrument et bien l'entretenir. Gratuit.

Renseignements : 01 41 87 20 70 (Conservatoire)

HEURE MUSICALE FLORILÈGE

Vendredi 14 janvier

Proposée à 19 h 30 à l'auditorium du Conservatoire (254 avenue de la Division Leclerc). Gratuit.

Renseignements : 01 41 87 20 70 (Conservatoire)

HARMONY MALABRY BLUE HARMONY

Samedi 15 janvier

Concert des orchestres à vent sous la direction de Christophe Vella à 16 h à l'auditorium du Conservatoire (254 avenue de la Division Leclerc). Gratuit.

Renseignements : 01 41 87 20 70 (Conservatoire)

CHANT LYRIQUE

Lundi 17 janvier

Proposée à 19 h 30, une heure musicale de la classe d'Olga Vojnovic à l'auditorium du Conservatoire (254 avenue de la Division Leclerc). Gratuit

Renseignements : 01 41 87 20 70 (Conservatoire)

PIANO

Mercredi 19 janvier

Proposée à 17 h 30, une heure musicale de la classe d'Hugues Delaunay à l'auditorium du Conservatoire (254 avenue de la Division Leclerc). Gratuit.

Renseignements : 01 41 87 20 70 (Conservatoire)

MIDIS DE LA MUSIQUE

Jeudi 20 janvier à 12 h 30

En collaboration avec le Conservatoire, le Théâtre La Piscine - L'Azimut (254 avenue de la Division Leclerc) présente un concert proposé par la chanteuse Elsa Tirel, la pianiste Frédérique du Chazaud et le comédien Alexandre Laval. Ils nous invitent à une traversée poétique mêlant littérature et mélodies françaises. Tarif : 6 €.

Renseignements : 01 41 87 20 84
(Théâtre La Piscine - L'Azimut) ou l-azimut.fr

euvent évoluer en fonction de la situation. Pour être informés en temps réel : inscrivez-vous aux alertes SMS et

KEPA

Jeudi 20 janvier

Après avoir ridé sur les rampes du monde entier, Kepa a rangé son skate et créé son propre genre, entre blues rural et rock'n'roll minimaliste. À 20 h au Pédiluve (254 avenue de la Division Leclerc). Bar et restauration légère dès 19 h 15 et après le concert. Tarif plein : 10 € ; Jusqu'à 30 ans inclus : 5 €. Pass Pédiluve : 5 concerts pour 40 €, 20 € (jusqu'à 30 ans inclus).

Renseignements : 01 41 87 20 84
(Théâtre La Piscine - L'Azimut) ou l-azimut.fr

MARS 2037

Jeudi 20 et vendredi 21 janvier

Elon Musk n'a qu'à bien se tenir : pour tous ceux qui rêvent d'aller sur Mars, c'est au Théâtre La Piscine - L'Azimut (254 avenue de la Division Leclerc) que ça se passe ! Pierre Guillois est un artiste inclassable dont les projets sont à la fois complètement délirants et parfaitement aboutis. Il n'y avait que lui pour imaginer, en collaboration avec le compositeur Nicolas Ducloux, cette délicieuse « comédie musicale spatiale ». Jeudi 20 à 20 h et vendredi 21 à 20 h 30.

Renseignements : 01 41 87 20 84
(Théâtre La Piscine - L'Azimut) ou l-azimut.fr

MUSIQUE ANCIENNE

Mercredi 26 janvier

Proposée à 17 h 30, une heure musicale des classes de clavecin d'Elodie Seyranian et de flûte à bec d'Eric Brunet à l'auditorium du Conservatoire (254 avenue de la Division Leclerc). Gratuit.

Renseignements : 01 41 87 20 70 (Conservatoire)

PLOCK !

Mercredi 26 et jeudi 27 janvier

Voilà un peintre qui aimerait bien reproduire un tableau de Jackson Pollock à découvrir au Théâtre La Piscine - L'Azimut (254 avenue de la Division Leclerc). Au croisement des arts plastiques et du cirque, Plock ! est un hymne au plaisir de peindre et de créer. Représentations à 10 h et 15 h.

Renseignements : 01 41 87 20 84
(Théâtre La Piscine – L'Azimut) ou l-azimut.fr

CLARA YSÉ

Jeudi 27 janvier

Pour exorciser la perte de sa mère, Clara Ysé s'est plongée dans la musique. Sa voix puissante et grave, presque lyrique, à la diction cadencée, n'est pas sans rappeler les légendaires Barbara et Catherine Ringer. À 20 h au Pédiluve (254 avenue de la Division Leclerc). Bar et restauration légère dès 19 h 15 et après le concert. Tarif plein : 10 € ; Jusqu'à 30 ans inclus : 5 €. Pass Pédiluve : 5 concerts pour 40 €, 20 € (jusqu'à 30 ans inclus).

Renseignements : 01 41 87 20 84
(Théâtre La Piscine - L'Azimut) ou l-azimut.fr

INFO COVID-19 : RESTONS VIGILANTS
Pour les activités organisées par la Ville et ses partenaires, des mesures sanitaires sont en vigueur. Les mesures p
à la newsletter, et consultez notre site internet : www.chatenay-malabry.fr

CINEMA

REX

Programme janvier 2022

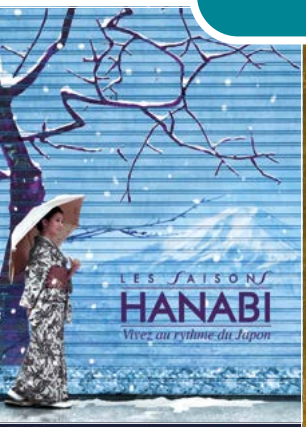

CHÂTENAY-MALABRY

INFO COVID-19 : ATTENTION, Tout le programme est sous réserve de l'amélioration de la situation sanitaire (Certaines sorties de films pourraient être reportées)

pass COVID-19 sanitaire dès l'âge de 12 ans et 2 mois

Préparez votre QR Code dès votre arrivée au cinéma et **présentez-le** à nos équipes

PROTÉGEZ-VOUS ET PROTÉGEZ LES AUTRES
Le port du masque est obligatoire en continu à partir de 11 ans dans tout le cinéma et recommandé à partir de 6 ans.

LE JEUNE PUBLIC

SEMAINE DU 5 AU 11 JANVIER

PRINCESSE DRAGON
de Jean-Jacques Denis, Anthony Roux
France – 1h14 – 2021

+5 ans

Poil est une petite fille élevée par un puissant dragon. Mais lorsque son père doit payer la Sorcenouille de son deuxième bien le plus précieux, c'est Poil qu'il offre, plongeant sa fille dans une infinie tristesse et l'obligeant à fuir la grotte familiale. Poil se lance alors dans un voyage à la découverte du monde des hommes.

Un très beau conte familial qui mêle aventure, tendresse et poésie. Les enfants et les adultes seront séduits par la finesse et la beauté des dessins colorés.

Mer 5 à 10h et 16h45 – Sam 8 à 16h45

POUPELLE
de Yusuke Hirota
Japon – 1h40 – 2021
VF

+6 ans

Ciné Goûter

AP Avant-première

AVANT-PREMIÈRE dans le cadre du festival « Les Saisons Hanabi »

CINÉ-GOÛTER « CINÉMA & MANGA »
Dimanche 9 Janvier à 14h

Lubicchi vit au milieu de grandes cheminées dont l'épaisse fumée recouvre depuis toujours le ciel de sa ville. Il aimerait prouver à tous que son père disait vrai et que, par-delà les nuages, il existe des étoiles. Un soir d'Halloween, le petit ramoneur rencontre Poupelle, une étrange créature avec qui il décide de partir à l'aventure, à la découverte du ciel.

Féérique, coloré, explosif, engagé : les adjectifs ne manquent pas pour décrire cette aventure visuellement somptueuse et débordante d'imagination. Un régal pour les fans d'animation japonaise, petits et grands ! La séance sera accompagnée par Cécile Pujol, spécialiste manga jeunesse à la Médiathèque de Chatenay-Malabry. Elle présentera une sélection de Mangas.

SEMAINE DU 12 AU 18 JANVIER

LE CHÂTEAU AMBULANT

de Hayao Myasaki
Japon – 1h59 – 2004
VF

+7 ans

La jeune Sophie, âgée de 18 ans, travaille dans la boutique de chapelier que tenait son père avant de mourir. Lors de l'une de ses rares sorties en ville, elle fait la connaissance de Hauru le Magicien. Celui-ci est extrêmement séduisant, mais n'a pas beaucoup de caractère. Se méprenant sur leur relation, une sorcière jette un épouvantable sort sur Sophie et la transforme en vieille femme de 90 ans…

Venez redécouvrir ce chef d'œuvre du maitre de l'animation japonaise sur grand écran. Myasaki sait ensorceler les spectateurs, des petits aux plus grands, pour leur faire vivre un moment de pure magie.

Mer 12 à 14h – Sam 15 à 14h15 – Dim 16 à 14h15

SEMAINE DU 19 AU 25 JANVIER

MÊME LES SOURIS VONT AU PARADIS

de Jan Bubenicek, Denisa Grimmovà
France/ Rép.Tchèque
1h20 – 2021 – VF

+7 ans

Après un malencontreux accident, une jeune souris au caractère bien trempé et un renardeau plutôt renfermé se retrouvent au paradis des animaux. Dans ce monde nouveau, ils doivent se débarrasser de leurs instincts naturels et suivre tout un parcours vers une vie nouvelle. À travers cette aventure, ils deviennent les meilleurs amis du monde et la suite de leur voyage leur réservera bien des surprises…

Adapté du livre d'Iva Procházková, ce film remplira vos cœurs de tendresse. La technique traditionnelle de l'animation en volume, il s'agit là de marionnettes, ne fait que sublimer la poésie de cette belle histoire.

Mer 19 à 14h – Sam 22 à 14h

SEMAINE DU 26 JANVIER AU 1er FÉVRIER

JARDINS ENCHANTÉS

de divers réalisateurs
France/ Russise
Hongrie / Etats-Unis
0h43 – 2022 – VF

+3 ans

Ciné Goûter

CINÉ-GOÛTER
Samedi 29 janvier 16h

Dans une clairière, au milieu des hautes herbes ou dans le verger du roi se cachent des mondes merveilleux : jardins envoûtants et forêts foisonnantes révèlent souvent de magnifiques secrets… À l'abri des regards, les insectes, les oiseaux et même les enfants vivent des aventures extraordinaires !

Après ce programme de 6 courts métrages, participez à un atelier de création « mon jardin imaginaire ». Retrouvons nous dès 16h pour un goûter et l'animation, le film commencera lui à 16h45.

Mer 26 à 14h et 16h30 – Sam 29 à 14h et 16h Ciné-Goûter – Dim 30 à 14h et 16h45

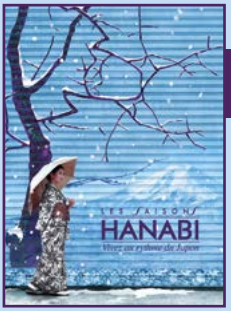

Le Rex participe au festival japonais « LES SAISONS HANABI »

Après le succès des premières éditions du festival, Les Saisons Hanabi reviennent cet hiver au Cinéma Le Rex. Le concept est simple : un film japonais par jour pendant 7 jours. Les Saisons Hanabi, c'est une fenêtre sur le Japon, dans toute sa richesse, sa beauté et sa complexité.

TEMPURA

de Akiko Ohku
Japon – 2h13
2022 – VOST
Avec Rena Nounen, Tomoya Nakamura, Kento Hayashi, Ai Hashimoto

AP Avant-première

Film d'ouverture « LES SAISONS HANABI »

AVANT-PREMIÈRE
Mercredi 5 janvier à 18h30

À 31 ans, Mitsuko a toujours eu quelques difficultés avec les relations humaines. Perdue dans un Tokyo trop grand pour elle, elle se réfugie dans des cours de cuisine dont elle peaufine les recettes au sein de son petit appartement. Elle y trouve aussi le réconfort… de sa voix intérieure, avec qui les échanges ne sont pas toujours simples ! Jusqu'au jour où elle rencontre au bureau un jeune homme bien plus jeune qu'elle.

Une comédie imaginative et vivifiante, portée par une actrice au sommet de son art (culinaire !)

PROFESSEUR YAMAMOTO PART À LA RETRAITE

de Kazuhiro Soda
Japon – 1h59
2022 – VOST
Avec Yoshiko Yamamoto, Masatomo Yamamoto

AP Avant-première

AVANT-PREMIÈRE
Jeudi 6 janvier à 18h45

Psychiatre avant-gardiste, le Docteur Yamamoto s'apprête à prendre sa retraite. Alors qu'il organise minutieusement ses derniers rendez-vous avec ses patients, il les sent de plus en plus déboussolés de le voir partir. C'est un autre défi qui attend le Professeur à son retour chez lui…

Un documentaire d'une infinie tendresse, celle qui lie un médecin à ses patients, un mari à son épouse. Le plein d'altruisme et d'amour de son prochain.

ARISTOCRATS

de Yukiko Sode
Japon – 2h04
2022 – VOST
Avec Kiko Mizuhara, Mugi Kadowaki

AP Avant-première

AVANT-PREMIÈRE
Vendredi 7 janvier à 18h30

À presque 30 ans, Hanako est toujours célibataire, ce qui n'est pas sans déplaire à sa famille, riche et traditionnelle. Quand elle croit avoir enfin trouvé l'homme de sa vie, elle réalise qu'il entretient déjà une relation ambiguë avec Miki, une hôtesse récemment installée à Tokyo pour ses études. Malgré le monde qui les sépare, les deux femmes vont devoir faire connaissance.

Découvrir tout un pan de la société japonaise, un monde caché des regards, c'est ce que permet ce film délicat d'une jeune réalisatrice, dont nous sommes tombés sous le charme.

LA FAMILLE ASADA

de Ryôta Nakano
Japon – 2h07
2022 – VOST
Avec Ninomiya Kazunari, Haru Kuroki, Satoshi Tsumabuki

AP Avant-première

AVANT-PREMIÈRE
Samedi 8 janvier à 18h30

Depuis ses 12 ans, seule compte la photographie pour Masashi. Quand le Japon est touché par le tsunami de 2011, les photos de Masashi prennent une nouvelle dimension.

On a ri souvent, pleuré parfois : La Famille Asada fait partie de ces films qui nous transportent loin et qui, lorsque la lumière se rallume, nous donne l'envie de passer du temps avec nos proches. Avec l'actrice de « Dans un jardin qu'on dirait éternel ».

THE HOUSEWIFE

de Yukiko Mishima
Japon – 2h03
2022 – VOST
Avec Kaho, Satoshi Tsumabuki

AP Avant-première

AVANT-PREMIÈRE
Lundi 10 janvier à 20h30

C'est en rencontrant son ancien amant de faculté, que Toko, depuis longtemps femme au foyer, voit soudain renaître en elle le désir de travailler, et de reprendre son métier d'architecte. Mais peut-on jamais retrouver la vie qu'on a délaissée pendant tant d'années ?

D'un côté, la blancheur des sublimes paysages enneigés d'Hokkaido, de l'autre, les ombres et les secrets qui planent sur Toko. Ce mélange fait des ravages et nous subjugue dans ce thriller au féminin.

SUIS-MOI JE TE FUIS

de Kôji Fukada
Japon - 1h45
2022 – VOST
Avec Kaho Tsuchimura, Shosei Uno, Win Morisaki

AP Avant-première

AVANT-PREMIÈRE
Mardi 11 janvier à 19h

Entre ses deux collègues de bureau, le cœur de Tsuji balance. Jusqu'à cette nuit où il rencontre Ukiyo, à qui il sauve la vie sur un passage à niveau. Malgré les mises en garde de son entourage, il est irrémédiablement attiré par la jeune femme… qui n'a de cesse de disparaître.

Dans « Suis-moi je te fuis », les relations amoureuses sont complexes, imprévisibles, chaotiques… On a été fasciné par cette fresque vertigineuse sur la quête éperdue du grand amour.

SEMAINE DU 5 AU 11 JANVIER

EN ATTENDANT BOJANGLES

de Regis Roinsard
France – 2h05 – 2022
Avec Virginie Efira, Romain Duris, Grégory Gadebois

Sortie Nationale

AD

RDV du mardi

Mardi 11 janvier à 14h30
Tarif exceptionnel de 3€ pour les séniors !

Camille et Georges dansent tout le temps sur leur chanson préférée Mr Bojangles. Chez eux, il n'y a de place que pour le plaisir, la fantaisie et les amis. Jusqu'au jour où la mère va trop loin, contraignant Georges et leur fils Gary à tout faire pour éviter l'inéluctable coûte que coûte.

Adapté du roman éponyme d'Olivier Bourdeaut, « En attendant Bojangles », réalisé par Régis Roinsard, est plutôt fidèle au livre, tentant de mettre des étoiles dans les yeux avant de glisser progressivement vers le drame.

Mer 5 à 14h, 16h30 et 21h15 – Jeu 6 à 14h Ven 7 à 14h et 21h – Sam 8 à 14h, 16h30 et 21h15 – Dim 9 à 14h30, 17h et 20h30 – Lun 10 à 14h et 21h – Mar 11 à 14h30 RDV du Mardi et 20h30

MES FRÈRES ET MOI

de Yohan Manca
France – 1h48 – 2022
Avec Maël Rouin Berrandou, Judith Chemla, Dali Benssalah

Sortie Nationale

AD

CINÉ-JEUNES

CINÉ-JEUNES, dès 13 ans
Vendredi 7 janvier à 20h30
Tarif exceptionnel de 2€50 pour les Jeunes !

Nour a 14 ans. Il vit dans un quartier populaire au bord de la mer. Il s'apprête à passer un été rythmé par les mésaventures de ses grands frères, la maladie de sa mère et des travaux d'intérêt général. Alors qu'il doit repeindre un couloir de son collège, il rencontre Sarah, une chanteuse lyrique qui anime un cours d'été. Une rencontre qui va lui ouvrir de nouveaux horizons…

Librement adapté d'une pièce de théâtre « Pourquoi mes frères et moi, on est parti… », le film s'attache à décrire comment l'Art peut sauver un jeune adolescent des quartiers populaires.

Mer 5 à 14h15, 19h et 21h – Jeu 6 à 14h30 et 16h30 – Ven 7 à 18h15 et 20h30 Ciné-jeunes – Sam 8 à 14h15, 19h et 21h – Dim 9 à 16h15 et 18h30 – Lun 10 à 18h45 – Mar 11 à 18h15 et 21h

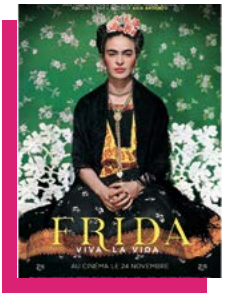

FRIDA VIVA LA VIDA

de Giovanni Troilo
Italie / Espagne
1h38 – 2021 – VOST

Le film présente les deux facettes de Frida Kahlo : d'un côté, l'artiste révolutionnaire, pionnière du féminisme contemporain; de l'autre, l'être humain, victime d'un corps torturé et d'une relation tourmentée. Au fil de la narration d'Asia Argento, ces deux aspects de l'artiste sont révélés par le biais des paroles de Frida, tirées de ses lettres, journaux intimes et confessions privées.

Ce docufiction de Giovanni Troilo est un voyage entre les œuvres, les lieux et les objets personnels de l'artiste mexicaine révolutionnaire devenue icône pop.

Ven 7 à 16h30 – Lun 10 à 16h45 – Mar 11 à 16h30

NOS PLUS BELLES ANNÉES

de Gabriele Muccino
Italie – 2h15 – 2022
VOST
Avec Pierfrancesco Favino, Micaela Ramazzotti, Kim Rossi Stuart

C'est l'histoire de quatre amis, racontée sur quarante ans, en Italie, des années 1980 à aujourd'hui. La chronique de leurs espoirs, de leurs désillusions, de leurs amours, et surtout, de leur amitié.

Gabriele Muccino met en scène ses aimés gens de la classe moyenne, dans une histoire d'amour et d'amitié qui s'étale sur 40 ans, et confirme son talent de directeur d'acteur.

Jeu 6 à 16h45 et 21h – Ven 7 à 14h30 – Dim 9 à 20h45 – Lun 10 à 14h30 et 18h – Mar 11 à 14h

LE LAC DES CYGNES

Ballet de Angelin Preljocaj
Depuis le Théâtre national de la Danse Chaillot – 1h50

BALLET en différé
Jeudi 6 janvier à 19h30

Après Blanche Neige et Roméo et Juliette, Angelin Preljocaj renoue avec le ballet narratif et son goût pour les histoires. Mêlant le chef-d'œuvre musical de Tchaïkovski à des arrangements plus contemporains comme il aime à le faire, il s'empare du mythe de la femme-cygne. En hommage à Marius Petipa, il se projette dans l'imaginaire du chorégraphe avec l'idée de ce nouveau Lac des cygnes.

SEMAINE DU 12 AU 18 JANVIER

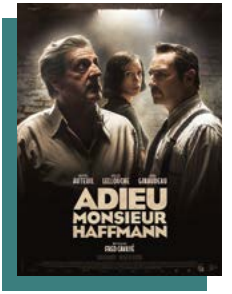

ADIEU MONSIEUR HAFFMANN

de Fred Cavayé
France – 1h56 – 2022
Avec Daniel Auteuil, Gilles Lellouche, Sara Giraudeau

Sortie Nationale

RDV du mardi

Mardi 18 janvier à 14h
Tarif exceptionnel de 3€ pour les séniors

Paris 1941. François Mercier est un homme ordinaire qui n'aspire qu'à fonder une famille avec la femme qu'il aime, Blanche. Il est aussi l'employé d'un joaillier talentueux, M. Haffmann. Mais face à l'occupation allemande, les deux hommes n'auront d'autre choix que de conclure un accord dont les conséquences, au fil des mois, bouleverseront le destin de nos trois personnages.

Le nouveau long-métrage de Fred Cavayé est l'adaptation de la pièce de théâtre du même nom écrite par Jean-Philippe Daguerre.

Mer 12 à 14h15, 18h15 et 20h30 – Jeu 13 à 18h30 et 21h – Ven 14 à 14h30, 18h30 et 20h30 – Sam 15 à 14h, 18h15 et 20h30 – Dim 16 à 14h, 18h15 et 20h30 – Lun 17 à 14h30 et 21h – Mar 18 à 14h RDV du Mardi et 21h

OUISTREHAM

de Emmanuel Carrère
France – 1h47 - 2022
Avec Juliette Binoche, Hélène Lambert, Léa Carne

Sortie Nationale

Marianne Winckler, écrivaine reconnue, entreprend un livre sur le travail précaire. Elle s'installe près de Caen et, sans révéler son identité, rejoint une équipe de femmes de ménage. Confrontée à la fragilité économique et à l'invisibilité sociale, elle découvre aussi l'entraide et la solidarité qui unissent ces travailleuses de l'ombre.

Un long métrage à visée humaniste d'Emmanuel Carrère, librement adapté d'un livre de Florence Aubenas.

Mer 12 à 16h15, 19h et 21h – Jeu 13 à 14h et 18h15 – Ven 14 à 14h et 21h – Sam 15 à 16h15, 19h et 21h – Dim 16 à 16h15, 19h et 21h – Lun 17 à 14h et 18h – Mar 18 à 18h30 et 20h30

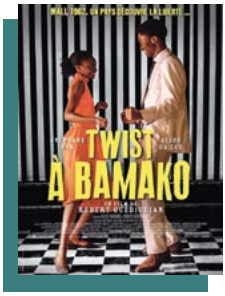

TWIST À BAMAKO

de Robert Guédiguian
France – 2h09 - 2022
Avec Alicia Da Luz Gomes, Stéphane Bak, Issaka Sawadogo

AD

1960. Samba jeune militant socialiste, rencontre Lara, qui fuit sa famille qui veut la marier de force. Ils se retrouvent le soir dans les nombreux clubs de danse de Bamako et jurent de ne jamais se quitter. Mais Samba commence à contester certaines décisions de sa hiérarchie et les événements vont se précipiter...

Le dernier film de Robert Guédiguian s'annonce comme une explosion de joie et d'amour, où la politique et les chansons de Claude François se mêlent.

Mer 12 à 16h30 – Jeu 13 à 14h30 et 20h30 Ven 14 à 18h – Sam 15 à 16h30 – Dim 16 à 16h30 – Lun 17 à 18h30 et 20h30 – Mar 18 à 14h30 et 18h

FESTIVAL TÉLÉRAMA

Cette année encore le Cinéma Le Rex participe au Festival Télérama : L'occasion de voir, ou revoir, 7 films sélectionnés parmi les meilleurs films de l'année 2021 au tarif spécial de 3€50 la séance ! (sur présentation du Pass à découper dans Télérama ou à télécharger sur Télérama.fr)

DUNE

de Denis Villeneuve
Canada/Etats-Unis
2h36 – 2021 – VOST
Avec Timothée Chalamet, Rebecca Ferguson, Oscar Isaac

AD

Après Blade Runner 2049, Denis Villeneuve signe une adaptation personnelle du roman-monde de Frank Herbert. Un mélange convaincant, et visuellement somptueux, de science-fiction à grand spectacle et de conte philosophique.

Jeu 20 à 14h – Sam 22 à 20h45 – Dim 23 à 14h

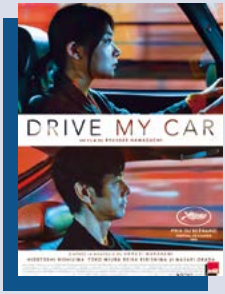

DRIVE MY CAR

de Ryusuke Hamaguchi
Japon – 2h59 – 2021
VOST
Avec Hidetoshi Nishijima, Toko Miura, Masaki Okada

FESTIVAL DE CANNES

Prix du scénario au festival de Cannes 2021

Alors qu'il n'arrive pas à se remettre d'un drame personnel, Yusuke Kafuku, acteur et metteur en scène de théâtre, accepte de monter Oncle Vania dans un festival,

à Hiroshima. Il y fait la connaissance de Misaki, une jeune femme réservée qu'on lui a assignée comme chauffeure.

Imprégné d'une douce mélancolie, ce film nous conduit à travers les méandres intérieurs de ses personnages.

Mer 19 à 20h45 – Ven 21 à 14h – Lun 24 à 17h45

LE SOMMET DES DIEUX

de Patrick Imbert
France – 1h30 – 2021

AD

CINÉ-JEUNES

CINEMA & MANGA
CINÉ-JEUNES, dès 13 ans,
Vendredi 21 janvier à 18h30
Tarif exceptionnel de 2€50 pour les Jeunes!

La passion dévorante, quasi-mystique, d'un homme pour la montagne. Ce film d'animation adapté avec brio d'un manga célèbre atteint des sommets de grâce, avec des scènes d'action dans l'Himalaya à couper le souffle.

La séance sera présentée par Amandine Guy, spécialiste manga ado-adultes à la Médiathèque de Chatenay-Malabry. Elle nous parlera de mangas japonais, et plus particulièrement de celui dont le film est tiré.

Mer 19 à 17h – Ven 21 à 18h30 Ciné-Jeunes
Mar 25 à 16h45

MADRES PARALELAS

de Pedro Almodóvar
Espagne – 2h02 – 2021
VOST
Avec Penélope Cruz, Milena Smit, Aitana Sánchez-Gijón

AD

Deux femmes enceintes sans l'avoir désiré se lient d'amitié à la maternité… Almodovar entremêle leurs destins dans un beau (mélo)drame qui questionne la transmission et la mémoire en convoquant, surprise, les fantômes du franquisme.

Jeu 20 à 20h30 – Sam 22 à 18h15 – Lun 24 à 14h

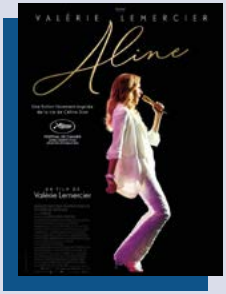

ALINE

de Valérie Lemercier
France – 2h06 – 2021
Avec V. Lemercier, Sylvain Marcel, Danielle Fichaud.

AD

FESTIVAL DE CANNES

La vie de Céline Dion vue à travers un filtre aussi tendre que surréaliste. Pas un biopic, ni une hagiographie, mais un film de fiction à la fois conceptuel et spectaculaire où Valérie Lemercier est à son meilleur, comme cinéaste et comme actrice.

Sam 22 à 15h45 – Dim 23 à 19h – Lun 24 à 21h

ILLUSIONS PERDUES

France – 2h30 – 2021
Avec Benjamin Voisin, Vincent Lacoste, Cécile de France

AD

RDV du mardi

Mardi 25 janvier à 14h15
Tarif exceptionnel de 3€ pour les séniors

L'ascension et la chute du jeune Lucien de Rubempré, petit poète venu tenter sa chance à Paris. Avec cette adaptation de l'œuvre phare de Balzac, Xavier Giannoli signe une fresque flamboyante et cruelle, qui tend un miroir grimaçant à notre époque.

Jeu 20 à 17h45 – Dim 23 à 21h15 – Mar 25 à 14h15 Rdv du Mardi

LA FRACTURE

de Catherine Corsini
France – 1h38 – 2021
Avec Valeria Bruni-Tedeschi, Marina Fois, Pio Marmai

AD

FESTIVAL DE CANNES

Panique et hurlements dans les urgences saturées d'un hôpital après une manifestation des Gilets jaunes. Un fiévreux huis clos humain et politique, à l'humour rageur. Avec un grand show, à la fois burlesque et émouvant, de Valeria Bruni Tedeschi.

Mer 19 à 18h45 – Ven 21 à 20h45 – Mar 25 à 18h30

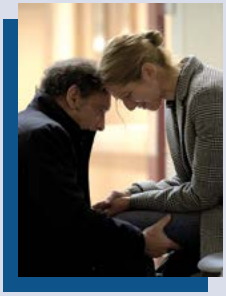

UN AUTRE MONDE

de Stéphane Brizé
France – 1h37 – 2022
Avec Vincent Lindon, Sandrine Kiberlain, Anthony Bajon

AD

AP Avant-première

AVANT-PREMIÈRE
Dimanche 23 janvier à 17h

Philippe Lemesle et sa femme se séparent, un amour abimé par la pression du travail. Cadre performant dans un groupe industriel, Philippe ne sait plus répondre aux injonctions incohérentes de sa direction. On le voulait hier dirigeant, on le veut aujourd'hui exécutant. Il est à l'instant où il lui faut décider du sens de sa vie.

Vincent Lindon voit combien les dés sont pipés côté management dans l'excellent dernier volet de la "trilogie sur le travail" encensée de Stéphane Brizé.

SEMAINE DU 19 AU 25 JANVIER

NIGHTMARE ALLEY

de Guillermo del Toro
USA – 2h20 – 2022
VOST / VF
Avec Bradley Cooper, Cate Blanchett, Toni Collette
Sortie Nationale

AD

Stanton Carlisle débarque dans une foire itinérante et parvient à s'attirer les bonnes grâces d'une voyante et de son mari. S'initiant auprès d'eux, il décide d'utiliser ses nouveaux talents pour arnaquer l'élite de la bonne société new-yorkaise des années 40. Il va recevoir l'aide d'une mystérieuse psychiatre qui pourrait bien se révéler la plus redoutable de ses adversaires…

En adaptant le roman de William Lindsay Graham « Le Charlatan » publié en 1946, Guillermo Del Toro plonge dans une des périodes les plus romanesques de l'histoire du cinéma, à savoir le film noir.

Mer 19 à 14h15, 18h et 21h – Jeu 20 à 14h30, 18h et 21h (VF) – Ven 21 à 14h30 (VF), 18h et 21h – Sam 22 à 14h30, 18h (VF) et 21h – Dim 23 à 14h30, 17h45 et 20h45 (VF) – Lun 24 à 14h30 , 18h et 20h45 (VF) – Mar 25 à 14h, 18h et 21h

TOUS EN SCÈNE !

de Vincente Minnelli
USA – 1h52 – 1954
VOST
Avec Fred Astaire, Cyd Charisse, Jack Buchanan

Mémoire de Cinéma

MÉMOIRE DE CINÉMA
Mardi 25 janvier à 20h30
Présenté et animé par Laura Laufer
1 place achetée = la 2e est offerte !

Tony Hunter, artiste déchu, revient à New York où il est accueilli par ses deux vieux amis, Lily et Ted. Ils se lancent dans la création d'une comédie musicale qui, à sa première représentation, est un échec retentissant.

« Un réel bonheur où Minnelli confronte monde réel et monde né de l'imaginaire. Le film rend un hommage magnifique aux diverses formes de spectacles (classique et de variétés) affirmant l'aspect collectif de ce type de création qui ne peut exister que par le travail d'une équipe. » Extrait du texte de Laura Laufer

SEMAINE DU 26 JANVIER AU 1er FÉVRIER

UNE JEUNE FILLE QUI VA BIEN

de Sandrine Kiberlain
France – 1h38 – 2022
Avec Rebecca Marder, André Marcon, Anthony Bajon
Sortie Nationale

FESTIVAL DE CANNES

Semaine Internationale de la Critique
Festival de Cannes 2021

RDV du mardi

Mardi 1er février à 14h30
Tarif exceptionnel de 3€ pour les séniors

Irène, jeune fille juive, vit l'élan de ses 19 ans à Paris, l'été 1942. Sa famille la regarde découvrir le monde, ses amitiés, son nouvel amour, sa passion du théâtre… Irène veut devenir actrice et ses journées s'enchaînent dans l'insouciance de sa jeunesse.

Le premier long métrage signé par l'actrice Sandrine Kiberlain est une œuvre touchante, qui fait le portrait d'une jeune fille insouciante, face à la gravité de la situation autour d'elle.

Mer 26 à 14h30, 18h et 20h30 – Jeu 27 à 14h30 et 18h – Ven 28 à 14h30, 18h et 21h Sam 29 à 15h, 18h et 20h30 – Dim 30 à 15h, 18h et 20h30 – Lun 31 à 14h30 – Mar 1er à 14h30 Rdv du Mardi et 21h

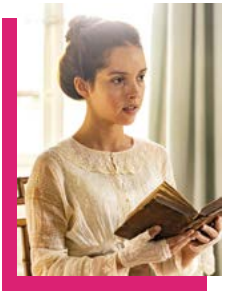

LA PLACE D'UNE AUTRE

de Aurélia Georges
France – 1h52 – 2022
Avec Lyna Khoudri, Sabine Azéma, Maud Wyler

Nélie a échappé à une existence misérable en devenant infirmière auxiliaire sur le front en 1914. Un jour, elle prend l'identité de Rose, une jeune femme qu'elle a vue mourir sous ses yeux, et promise à un meilleur avenir. Nélie se présente à sa place chez une riche veuve, Eléonore, dont elle devient la lectrice. Le mensonge fonctionne au-delà de ses espérances.

Le troisième long-métrage de Aurélia Georges est un film poétique qui traite du thème de l'altérité.

Mer 26 à 15h et 18h30 – Jeu 27 à 14h et 20h30 – Ven 28 à 14h et 18h30 – Sam 29 à 14h30 – Dim 30 à 14h30 et 18h30 – Mar 1er à 14h et 18h30

NEXT DOOR

de Daniel Brühl
Allemagne – 1h32
2022 – VOST
Avec Daniel Brühl, Peter Kurth, Rike Eckermann

À Berlin, Daniel est un acteur célèbre qui vit dans un bel appartement avec sa compagne, leurs deux enfants et la nounou. Il s'apprête à décoller pour Londres où l'attend le casting d'un film de superhéros. En attendant son chauffeur, Daniel se rend au bar du coin sans savoir qu'il est suivi par son mystérieux voisin, Bruno.

Dans son premier long-métrage à la réalisation, l'acteur allemand Daniel Brühl (Good Bye Lénine) trouve la dose parfaite d'humour et d'auto-dérision.

Jeu 27 à 21h – Lun 31 à 14h et 18h30 – Mar 1er à 18h

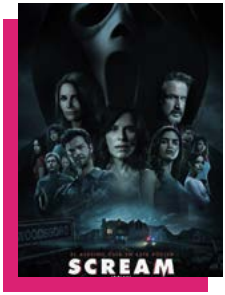

SCREAM

de Matt Bettinelli-Olpin, Tyler Gillett
Etats-Unis – 1h55
2022 – VOST / VF
Avec Neve Campbell, Courteney Cox, David Arquette
Film interdit aux -12ans

Int. -12

CINÉ-JEUNES

CINÉ-JEUNES, dès 13 ans
SAMEDI 29 JANVIER à 18h30 (VF)
Tarif exceptionnel de 2€50 pour les Jeunes!

Vingt-cinq ans après que la paisible ville de Woodsboro a été frappée par une série de meurtres violents, un nouveau tueur revêt le masque de Ghostface et prend pour cible un groupe d'adolescents. Il est déterminé à faire ressurgir les sombres secrets du passé.

Retrouvez la saga Scream, avec un beau casting qui mêlent acteurs emblématiques et jeunes célébrités. Frissons garantis !

Mer 26 à 21h (VF) – Jeu 27 à 18h30 (VF) Ven 28 à 20h30 (VF) – Sam 29 à 18h30 Ciné-jeunes (VF) et 21h – Dim 30 à 21h (VF) – Lun 31 à 18h (VF) et 21h – Mar 1er à 20h30 (VF)

COUP DE CŒUR SURPRISE CINÉMAS ART & ESSAI

À NE PAS MANQUER !
Film surprise en avant-première

AP Avant-première

Lundi 31 janvier à 20h30

Nous vous proposons de découvrir en avant-première surprise le coup de cœur des cinémas Art et Essai. Le titre du film ne sera dévoilé qu'au moment de la projection mais nous vous garantissons que la surprise vaudra le déplacement !

En partenariat avec l'AFACE (Association Française des Cinémas d'Art et d'Essai)

AFCAE CINÉMAS ART & ESSAI

Pensez à télécharger l'application Chatenay Le Rex sur votre smartphone afin d'avoir toute l'actualité de votre cinéma. C'est gratuit et très simple ! www.lerex-chatenaymalabry.fr

Téléchargez l'application du cinéma sur votre smartphone.

DISPONIBLE SUR Google Play

Télécharger dans l'App Store

CINEMA REX

Cinéma Le Rex - 364 avenue de la Division Leclerc
www.lerex-chatenaymalabry.fr

2 salles écran géant et dolby stéréo. Accessible aux personnes à mobilité réduite, malvoyantes et malentendantes. Renseignements et réservations pour des séances spécifiques: 01 40 83 19 81.

Accès: Lignes de bus le Paladin: 12 (Cité jardins - Butte Rouge) – 4 (Belvédère) - Lignes RATP: 195 - 194 et 379 (Cité jardins - Butte Rouge) - Parking de l'Esplanade souterrain, gratuit et surveillé (situé au niveau du n° 301 de l'avenue de la Division Leclerc).

Tarifs: Plein tarif: 6,50 € • Tarif réduit: 5,50 € (retraité, famille nombreuse, chômeur) • Tarif jeune (moins de 25 ans): 3,50 €(sur présentation d'un justificatif de scolarité) • Carte d'abonnement tarif unique: 45 € les 10 places (valables 1 an) • Opéra Ballet: 19 € (plein tarif) / 15 € (réduit) / 12 € (- de 16 ans) • Adhésion : 5€ : personne ou 8€ / couple (sous réserve ,d'une carte d'abonnement en cours de validité)

AFCAE CINÉMAS ART & ESSAI

EUROPA CINEMAS EUROPE CREATIVE - SOUS-PROGRAMME MEDIA

Liberté • Égalité • Fraternité RÉPUBLIQUE FRANÇAISE

MINISTÈRE DE LA COHÉSION DES TERRITOIRES ET DES RELATIONS AVEC LES COLLECTIVITÉS TERRITORIALES

AGENCE NATIONALE DE LA COHÉSION DES TERRITOIRES

CONCERT DU NOUVEL AN UN DIMANCHE À L'OPÉRA

Dimanche 30 janvier

Concert de l'orchestre symphonique, avec danse, chorales d'enfants et chœur, proposé par les élèves et les professeurs du Conservatoire dans la grande salle de L'Azimut - Théâtre La Piscine (254 avenue de la Division Leclerc) à 15 h et à 17 h 30. Gratuit.

Renseignements : 01 41 87 20 70 (Conservatoire)

EXPOSITIONS

L'EUROPE DE MA VIE

Jusqu'au vendredi 8 janvier

Odile Belling nous invite au Pavillon des Arts et du Patrimoine (98 rue Jean Longuet) à parcourir à ses côtés 50 années d'expatriation en Europe grâce à 35 œuvres, peintures et pastels.

Renseignements : 01 47 02 75 22
(Pavillon des Arts et du Patrimoine)

FIL SUR NOIR

Du mardi 11 au samedi 29 janvier

L'exposition présentée au Pavillon des Arts et du Patrimoine (98 rue Jean Longuet) mêle les sculptures de Laurence Schlimm aux toiles de Tanya Angelova.

Renseignements : 01 47 02 75 22
(Pavillon des Arts et du Patrimoine)

ESPÈCES EN DANGER

Du mardi 11 au samedi 29 janvier

Jean-Christophe Guéguen, docteur en pharmacie, naturaliste et illustrateur scientifique, propose cette exposition au Pavillon des Arts et du Patrimoine (98 rue Jean Longuet). Par le biais de ses illustrations, le Châtenaisien accomplit un travail de sensibilisation du public aux nombreuses espèces menacées à travers le monde.

Renseignements : 01 47 02 75 22
(Pavillon des Arts et du Patrimoine)

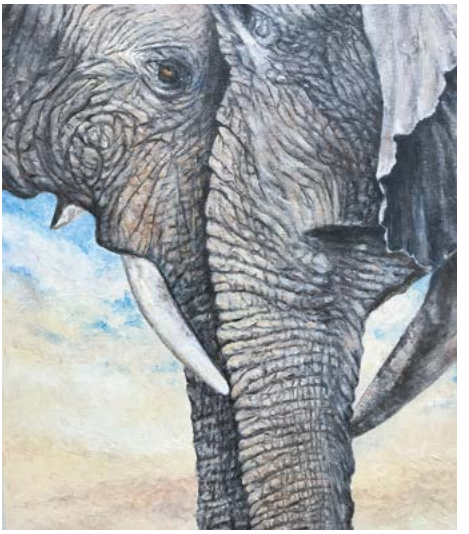

ÉTOFFES ET LITTÉRATURE

Du samedi 22 janvier au dimanche 24 juillet

Les étoffes dans la littérature au XIXe siècle à la maison de Chateaubriand, une exposition en partenariat avec le musée de la Toile de Jouy et la Maison Pierre Frey, à la Maison de Chateaubriand (87 rue de Chateaubriand). L'exposition proposera également un aparté sur la représentation de deux romans de Chateaubriand, en particulier dans les toiles imprimées. Visite guidée : 7 € ou 6 € (réduit).

Renseignements : 01 55 52 13 00 (de 14 h à 16 h)

euvent évoluer en fonction de la situation. Pour être informés en temps réel : inscrivez-vous aux alertes SMS et

SÉNIORS

ACTIVITÉS JUVÉNIOR

Du vendredi 7 au lundi 31 janvier
Réflexologie* les 7 et 14 à 14 h ; atelier relooking* le 10 à 13 h 30 ; informatique* les 10, 17 et 31 à 14 h ; danse avec Alain** les 11 et 18 à 14 h ; visite guidée « sur les pas de Molière » le 12 à 14 h ; Galette des rois le 13 à 15 h (salle Trévise à Sceaux) ; rencontre « Un livre, un auteur : Claudine Monteil » le 24 à 10 h (salle Sainte Barbe à Fontenay-aux-Roses).
* activité à l'antenne Juvénior (144 avenue de la Division Leclerc)
** activité à la salle La Briaude (166 avenue de la Division Leclerc)
Renseignements : 06 26 80 37 00 (Juvénior)

DÉJEUNER CONVIVIAL

Mercredi 5 janvier
Pot au feu. Tarif : selon quotient. À l'Espace Séniors (291-293 avenue de la Division Leclerc), à partir de 12 h.
Renseignements : 01 46 32 46 69
(Animation Séniors)

PRÉSERVER LE LIEN AVEC LES AUTRES

Vendredi 7 janvier
L'Espace Prévention Santé propose un temps d'échanges autour de la thématique « Préserver le lien avec les autres (santé mentale, vie affective et sociale). À 10 h à l'Espace Séniors (291-293 avenue de la Division Leclerc). Gratuit.
Renseignements : 01 46 32 46 69
(Animation Séniors)

ART FLORAL

Mardi 11 janvier
Atelier « jardin miniature » pour apprendre à réaliser des bouquets classiques ou des arrangements végétaux modernes. À l'Espace Séniors (291-293 avenue de la Division Leclerc).
Renseignements : 01 46 32 46 69
(Animation Séniors)

DÉJEUNER CONVIVIAL

Mercredi 12 janvier
Bretagne : galette de sarrasin, crêpe dessert, cidre. Tarif : selon quotient. À l'Espace Séniors (291-293 avenue de la Division Leclerc), à partir de 12 h.
Renseignements : 01 46 32 46 69
(Animation Séniors)

GALETTE DES ROIS ET KARAOKÉ

Mercredi 12 janvier
Venez tester votre talent de chanteur ou de chanteuse avec Stéphane. Ambiance assurée autour d'une galette des rois. Une animation proposée par l'association Ensemble et Solidaires – UNRPA à l'Espace Séniors (291-293 avenue de la Division Leclerc) de 14 h à 17 h 30. Tarif : 12 € et 15 € (non adhérent).
Renseignements : 06 03 42 86 24 ou 06 62 84 72 83 ou 06 17 17 99 58

INFO COVID-19 : RESTONS VIGILANTS
Pour les activités organisées par la Ville et ses partenaires, des mesures sanitaires sont en vigueur. Les mesures p
à la newsletter, et consultez notre site internet : www.chatenay-malabry.fr

ATELIER MÉMOIRE

Vendredi 14 janvier

Séance ludique gratuite à l'attention des personnes déficientes visuelles, organisée par l'Association Valentin Haüy (AVH), à 14 h 30 au Comité (2 rue des Écoles, Sceaux).

Inscriptions : 06 86 71 68 93 (AVH)

ATELIER MÉMOIRE

Lundi 17 janvier

Entrainements cérébraux menés par des séniors bénévoles. Tarif : gratuit. À l'Espace Séniors (291-293 avenue de la Division Leclerc), à partir de 10 h.

Renseignements : 01 46 32 46 69 (Animation Séniors)

GALETTE DES ROIS ET LOTO

Mardi 18 janvier

Après-midi organisé par le Club Henri Marrou à partir de 14 h à l'Espace Séniors (291-293 avenue de la Division Leclerc). Tarifs : 10 € et 15 € (non adhérents).

Renseignements : 01 46 31 91 84 ou 06 50 06 62 02 (Club Henri Marrou)

SUMI-E

Mercredis 19 et 25 janvier

Le Sumi-E est à la fois une technique de peinture monochrome et une forme de méditation. De 9 h à 12 h à l'Espace Séniors (291-293 avenue de la Division Leclerc). Tarif : 5 €.

Renseignements : 01 46 32 46 69 (Animation Séniors)

DÉJEUNER CONVIVIAL

Mercredi 19 janvier

Blanquette à l'ancienne, riz. Tarif : selon quotient. À l'Espace Séniors (291-293 avenue de la Division Leclerc), à partir de 12 h.

Renseignements : 01 46 32 46 69 (Animation Séniors)

VISITE DE L'OPÉRA GARNIER

Jeudi 20 janvier

Sortie organisée par la Ville : de la Pythie à la Rotonde du Glacier en passant notamment par le Grand foyer, un guide présentera l'histoire et les rebondissements qui ont mené à la construction du Palais, à la fois musée et théâtre, grâce aux nombreuses sculptures et peintures. Tarifs : 19 € (sortie seule) ou 23 € (avec le déjeuner).

Renseignements : 01 46 32 46 69 (Animation Séniors)

ATELIER DÉCOUVERTE CALLIGRAPHIE CHINOISE

Vendredi 21 janvier

Proposé par la Ville à l'Espace Séniors (291-293 avenue de la Division Leclerc) de 9 h 30 à 11 h 30 ou de 13 h 30 à 15 h 30. Atelier pour apprendre à tenir le pinceau, tracer les traits et composer les caractères. Tarif : 5 € la séance.

Renseignements : 01 46 32 46 69 (Animation séniors)

euvent évoluer en fonction de la situation. Pour être informés en temps réel : inscrivez-vous aux alertes SMS et

DÉJEUNER CONVIVIAL

Mercredi 26 janvier

Papillote de saumon, purée de patates douces. Tarif : selon quotient. À l'Espace Séniors (291-293 avenue de la Division Leclerc), à partir de 12 h.

Renseignements : 01 46 32 46 69
(Animation Séniors)

LOTO

Mercredi 26 janvier

Organisé par l'association Ensemble et Solidaires – UNRPA de 14 h à 17 h 30 à l'Espace Séniors (291-293 avenue de la Division Leclerc). Tarif : 3 € la carte.

Renseignements : 06 03 42 86 24 ou 06 62 84 72 83 ou 06 17 17 99 58

ATELIER MÉMOIRE

Lundi 31 janvier

Entrainements cérébraux menés par des séniors bénévoles. Tarif : gratuit. À l'Espace Séniors (291-293 avenue de la Division Leclerc), à partir de 10 h.

Renseignements : 01 46 32 46 69
(Animation Séniors)

PRÉSENTATION DU SÉJOUR « VILLES IMPÉRIALES DU MAROC »

Lundi 31 janvier

Présentation à l'Espace Séniors (291-293 avenue de la Division Leclerc) à 14 h du séjour qui se déroulera du 12 au 19 septembre 2022.

Renseignements : 01 46 32 46 69
(Animation Séniors)

ENFANTS, JEUNES, FAMILLE

PREMIÈRE INSCRIPTION SCOLAIRE

Du lundi 31 janvier au jeudi 31 mars

L'inscription à l'école publique pour les enfants nés en 2019 est une démarche obligatoire qui peut s'effectuer à l'Hôtel de Ville (26 rue du Docteur Le Savoureux), à la mairie annexe (301 avenue de la Division Leclerc) ou en ligne sur le portail eChâtenay-Malabry, accessible depuis www.chatenay-malabry.fr ou via l'application eChâtenay-Malabry, mon appli.

Renseignements : 01 46 83 46 83
(service Affaires scolaires)

INFO COVID-19 : RESTONS VIGILANTS
Pour les activités organisées par la Ville et ses partenaires, des mesures sanitaires sont en vigueur. Les mesures p
à la newsletter, et consultez notre site internet : www.chatenay-malabry.fr

VACANCES D'HIVER : INSCRIPTIONS AUX STAGES JEUNESSE

À partir du 17 janvier

La Ville propose deux stages Jeunesse pendant les vacances d'hiver. Initiation à l'éloquence du 21 au 25 février pour les 14-17 ans et Stop Motion, (technique d'animation photos) du 28 février au 4 mars, pour les 11-13 ans. Tarifs : 60 euros. Inscriptions en ligne à partir du 17 janvier sur le portail eChatenay-Malabry accessible depuis www.chatenay-malabry.fr

Plus d'informations : 01 55 52 14 00 (Cap Jeunes)

SÉJOURS DE PRINTEMPS INSCRIPTION

À partir du lundi 24 janvier

La Ville organise des séjours pour les jeunes Châtenaisiens pendant les vacances de printemps. Les inscriptions débuteront le lundi 24 janvier sur le portail eChâtenay-Malabry accessible depuis le site www.chatenay-malabry.fr et sur l'application pour smartphone eChâtenay-Malabry mon appli.

Renseignements : 01 55 52 14 00 (Cap Jeunes).

TIME TO FLY

Tous les mercredis

Pour les jeunes ayant besoin d'un accompagnement dans le cadre de leur recherche de job ou stage, le Cap Jeunes (64 rue Jean Longuet) organise une permanence d'accueil tous les mercredis de 15 h à 17 h. Cet atelier permet de s'informer et s'orienter, bénéficier d'une aide à la rédaction de son CV et d'une lettre de motivation, s'entraîner à l'entretien de motivation.

Renseignements : 01 55 52 14 00 (Cap Jeunes)

L'HEURE DU CONTE

Mercredi 12 janvier

Une séance gratuite d'histoires et de comptines à la Médiathèque (7-9 rue des Vallées) à 10 h 30 pour les moins de 3 ans.

Sur réservation au 01 41 87 69 80 (Médiathèque)

LES P'TITS LUS

Mercredi 12 janviere

À 11 h à la bibliothèque Louis Aragon (place Léon Blum), une ribambelle d'histoires sur le thème « Chut, c'est la nuit ! ». À partir de 5 ans.

Sur réservation au 01 46 31 23 13
(Bibliothèque Louis Aragon)

L'HEURE DU CONTE

Samedi 15 janvier

Une séance gratuite d'histoires et de comptines à la Médiathèque (7-9 rue des Vallées) à 10 h 30 pour les moins de 3 ans et à 11 h pour les 3-5 ans.

Sur réservation au 01 41 87 69 80 (Médiathèque)

LES P'TITS MUSICOS

Mercredi 19 janvier

À la Bibliothèque Louis Aragon (place Léon Blum), à 15 h, un atelier musique animé par Saïd Oumghar, à partir de 4 ans.

Sur réservation au 01 46 31 23 13
(Bibliothèque Louis Aragon)

JEUX DE RÔLE

Samedi 22 janvier

Animation organisée à 15 h à la Médiathèque (7-9 rue des Vallées) avec le Cercle fantastique, association châtenaisienne. À partir de 14 ans.

Sur réservation : 01 41 87 69 80 (Médiathèque)

ATELIER PHILOSOPHIQUE

Mercredi 26 janvier

Une séance découverte qui ouvre l'esprit et le cœur des enfants et aide à grandir en humanité, animée par Florence Duriez de l'association SEVE. À la Bibliothèque Louis Aragon (Place Léon Blum) à 14 h, pour les 7-9 ans.

Sur réservation : 01 46 31 23 13
(Bibliothèque Louis Aragon)

euvent évoluer en fonction de la situation. Pour être informés en temps réel : inscrivez-vous aux alertes SMS et

ATELIER *FAKE NEWS*

Samedi 29 janvier

À 14 h 30 à la Médiathèque (7-9 rue des Vallées), partez à la chasse aux *infox* à l'occasion d'un atelier ouvert aux adolescents et aux adultes, proposé par Vallée Sud - Grand Paris. Florent Pommier, journaliste, vous donnera toutes les pistes nécessaires pour vous y retrouver.

Sur inscription : 01 41 87 69 80 (Médiathèque)

ATELIER D'ORIGAMI

Samedi 29 janvier

Dans le cadre de *La Science se livre*, une bibliothécaire vous propose de faire des mathématiques de façon ludique en réalisant des formes géométriques avec du papier. À 16 h à la Médiathèque (7-9 rue des Vallées). À partir de 9 ans.

À partir de 9 ans. Sur réservation : 01 41 87 69 80 (Médiathèque)

VIE MUNICIPALE

VACCINATION CONTRE LA GRIPPE

Mardi 4 et jeudi 6 janvier

La Ville organise une campagne de vaccination contre la grippe, sans rendez-vous, à l'Espace Prévention Santé (square Henri Sellier) mardi 4 et jeudi 6 janvier de 9 h à 12 h. Une infirmière sera présente pour procéder à la vaccination gratuite. Les Châtenaisiens doivent venir avec leurs vaccins et leurs cartes vitales.

Renseignements : 01 46 32 93 49 (Espace Prévention Santé).

DISTRIBUTION DE SACS DE SEL

Samedi 22 janvier

De 9 h 30 à 12 h à l'Hôtel de Ville (26 rue du Docteur Le Savoureux) et au dépôt municipal de voirie (rue Joseph Lahuec). Distribution gratuite aux Châtenaisiens sur justificatif de domicile.

Renseignements : 01 46 83 46 83

ESPACE PROJET

Mardis et jeudis

Pour vous informer et poser vos questions sur le projet de rénovation de la Cité Jardin, rendez-vous à l'Espace Projet (Place François Simiand) les mardis de 10 h à 12 h et les jeudis de 16 h à 18 h.

MAISON LAVALLÉE

Tous les jours

Pour découvrir le nouvel écoquartier châtenaisien, rendez-vous à la Maison LaVallée (40 Grande Voie des Vignes) de 14 h à 18 h.

Renseignements : lavallee-chatenay-malabry.com

L'AGENDA

Agenda réalisé par la Ville de Châtenay-Malabry • Supplément aux *« Nouvelles de Châtenay-Malabry »* • Janvier 2022 • 01 46 83 45 40 • www.chatenay-malabry.fr • infos@chatenay-malabry.fr • 18 500 exemplaires • Photos DR • Rédaction : E-medi@ • Maquette : E-medi@ • Impression : Le Réveil de la Marne

Certifié PEFC
Ce produit est issu de forêts gérées durablement et de sources contrôlées.
PEFC 10-31-1245 pefc-france.org

IMPRIM'VERT Notre métier agit pour l'environnement