L'AGENDA

Février 2023

SUPPLÉMENT DU MAGAZINE LES NOUVELLES DE CHÂTENAY-MALABRY

CHÂTENAY-MALABRY FÊTE LA SAINT-VALENTIN

14 FÉVRIER

Déclarez-lui votre flamme !

avec la complicité de la Ville et des commerçants !

Diffuser un message
sur les panneaux numérique,
l'inviter au restaurant,
lui offrir des fleurs
ou une soirée au cinéma,
lui proposer une balade romantique...
et bien d'autres idées sur

www.chatenay-malabry.fr

CHÂTENAY-MALABRY

©Christophe Martin

Programme du Cinéma Le REX inclus

Sports • Conférences, forums, informations • Animations, sorties • Concerts, spectacles • Expositions • Séniors • Enfants, jeunes, familles • Vie municipale

SPORT

VACANCES D'HIVER : STAGES SPORTIFS

Du lundi 20 février au vendredi 3 mars
Découverte sportive pour les 6-8 ans du 20 au 24 février au gymnase Pierre Brossolette. Roller-multisports pour les 9-14 ans du 27 février au 3 mars au complexe Léonard de Vinci. Inscriptions en ligne sur le portail eChâtenay-Malabry, accessible via le site *www.chatenay-malabry.fr* ou sur l'application *eChâtenay-Malabry, mon appli*.
Renseignements : 01 43 50 07 92 (service des Sports)

CONFÉRENCES, FORUMS, INFORMATIONS

ÉCRIVAIN PUBLIC

Samedi 4 février
La Maison de Chateaubriand (87 rue de Chateaubriand) propose sur rendez-vous une aide rédactionnelle élargie : assistance aux démarches administratives et professionnelles, rédaction de correspondances privées, relecture et correction de documents jusqu'au conseil à tout écrivant désireux de faire évoluer ses textes littéraires. À 10 h, 11 h et 12 h (durée : 45 min). Gratuit.
Prise de rendez-vous obligatoire : reservations-chateaubriand@hauts-de-seine.fr ou 01 55 52 13 00

PROJ'EXPO 2023

Samedi 11 février
Rencontres et échanges avec les jeunes porteurs de projets « initiatives solidaires » autour de vidéos et de photos illustrant leur témoignage sur leurs interventions humanitaires au Pérou, en Moldavie et au Sénégal. Expositions des projets jusqu'au 24 février. De 14 h à 17 h au Cap Jeunes (64 rue Jean Longuet).
Renseignements : 01 55 52 14 00

FRANCE ALZHEIMER 92

Lundi 13 février
L'association FA92 propose une permanence sur rendez-vous le deuxième lundi du mois dans le hall de l'Hôtel de Ville (26 rue du Docteur Le Savoureux). Des groupes de paroles sont également organisés.
Renseignements : 06 09 17 76 06 ou fa92.sud@orange.fr

CAFÉ DES AIDANTS

Mardi 14 février
Temps de rencontres et d'échanges sur le thème « Comment conserver un lien de qualité avec son proche ? » pour ceux qui accompagnent un proche malade, en situation de handicap ou âgé et dépendant. De 10 h 30 à 12 h à la Médiathèque (7-9 rue des Vallées). Libre d'accès et gratuit, sans inscription préalable.***Renseignements : 01 46 83 46 82 (CCAS)***

DON DU SANG

Mardi 21 février
Collecte de sang de 14 h à 19 h dans la salle polyvalente Jules Verne (17 rue Jules Verne).
Prise de rendez-vous obligatoire en obligatoire en ligne sur : mon-rdv-dondesang.efs.sante.fr

ANIMATIONS, SORTIES

ATELIER JEUX LITTÉRAIRES PASTICHE

Dimanche 5 février

À 15 h à la Maison de Chateaubriand (87 rue de Chateaubriand). Plongez dans la langue de Chateaubriand au cours d'une visite-lecture et rivalisez avec l'écrivain malouin lors d'un atelier de pastiches littéraires.

À partir de 15 ans. Tarif plein : 5 € (réduit : 3 €).

Renseignements et réservations :
reservations-chateaubriand@hauts-de-seine.fr
ou 01 55 52 13 00

DANSE BACHATA

Mardis 7 et 14 février

Par les froides soirées d'hiver, venez vous réchauffer en apprenant à danser la bachata. Organisé par Danses Rock Association de 20 h 30 à 21 h 30 à la salle La Briaude (22-32 rue Léon Martine). Tarif : 15 € pour deux séances.

Réservation obligatoire sur drasso@laposte.net

ATELIER D'ÉCRITURE ANONYMEMENT VÔTRE

Samedi 11 février

Deuxième atelier du cycle « N'espérez pas vous débarrasser des lettres », atelier d'écriture indépendant, conçu et animé par l'autrice Carole Prieur (6 ateliers, de janvier à juin 2023), sur le thème « Anonymement vôtre». De 10 h à 13 h ou de 14 h à 17 h à la Maison de Chateaubriand (87 rue de Chateaubriand). Tarif plein : 6 € (réduit : 4 €).

Renseignements et réservations :
reservations-chateaubriand@hauts-de-seine.fr
ou 01 55 52 13 00

PROJECTION

Mardi 14 février

Dans le cadre de la Science se livre, projection de *« Tara, l'odyssée du corail »*, film réalisé par Pierre de Parscau (2017/52 min) et raconté par Jacques Gamblin. La mythique goélette Tara se lance dans une nouvelle expédition : étudier le corail de l'Océan Pacifique, cet animal mystérieux dont la vie n'a jamais été autant menacée. À 20 h à la Médiathèque (7-9 rue des Vallées). Gratuit.

Sur réservation au 01 41 87 69 80 (Médiathèque)

SAINT-VALENTIN

Mardi 14 février

Châtenay-Malabry fête l'amour avec de nombreuses animations :

- De nombreux commerçants châtenaisiens ont prévu des offres exceptionnelles.
- L'Office de Tourisme vous a concocté une promenade romantique
- Le cinéma Le Rex projette à 20 h 45 la comédie musicale La La Land de Damien Chazelle : une place achetée, une place offerte.
- Envoyez vos messages d'amour en 70 caractères maximum avant le 8 février par mail à com@chatenay-malabry.fr ou directement sur www.chatenay-malabry.fr afin qu'ils soient affichés sur les panneaux numériques de la ville.

Tout le programme en pages 14 et 15 du magazine de février.

Renseignements : 01 46 83 45 50
Plus d'infos sur www.chatenay-malabry.fr

LIVRE ET VOUS

Vendredi 17 février

Un rendez-vous pour échanger autour des découvertes de chacun, en toute convivialité, qu'il s'agisse de lectures, de films ou de musique. À 12 h 30, à la Médiathèque (7-9 rue des Vallées). Gratuit.

Sur réservation au 01 41 87 69 80 (Médiathèque)

ATELIER JEUX LITTÉRAIRES COLLECTIONS DE LA MAISON DE CHATEAUBRIAND

Dimanche 19 février

À 15 h à la Maison de Chateaubriand (87 rue de Chateaubriand). Jeunes et adultes sont invités à découvrir les collections de la maison et à mettre par écrit leur expérience sous la forme de jeux littéraires.

À partir de 10 ans. Tarif plein : 5 € (réduit : 3 €).

Renseignements et réservations : reservations-chateaubriand@hauts-de-seine.fr ou 01 55 52 13 00

PUZZLE PARTICIPATIF

Du lundi 27 février au samedi 4 mars

Sur le thème de « La vague » d'Hokusai, tous les jours aux horaires d'ouverture de la Médiathèque (7-9 rue des Vallées).

Renseignements : 01 41 87 69 80 (Médiathèque)

CONCERTS - SPECTACLES

HEURE DE MUSIQUE ANCIENNE

Mercredi 1er février

Par les élèves des classes de flûte à bec d'Eric Brunet et de clavecin d'Elodie Seyranian. À 17 h 30 à l'auditorium du Conservatoire (254 avenue de la Division-Leclerc). Gratuit.

Renseignements : 01 41 87 20 70 (Conservatoire)

CONTES ET LÉGENDES

Mercredi 1er, jeudi 2, vendredi 3, samedi 4 et dimanche 5 février

Ces Contes et légendes de notre époque nous projettent dans un monde étrange où enfants et robots humanoïdes vivent ensemble dans une harmonie (presque) parfaite. Mercredi 1er à 20 h 30, jeudi 2 à 20 h, vendredi 3 à 20 h 30, samedi 4 et dimanche 5 à 17 h. Au Théâtre La Piscine L'Azimut (254 avenue de la Division Leclerc). À partir de 14 ans.

Réservations et tarifs : 01 41 87 20 84 ou accueil@l-azimut.fr
www.l-azimut.fr

GUNWOOD

Jeudi 2 février

Entre poésie folk et puissance rock, la sève de Gunwood se distille à trois depuis les premiers pas d'un groupe qui, dans le sillage des Black Keys, s'impose aujourd'hui en ciseleur de vibrations marquantes. Tarif plein : 10 € ; Jusqu'à 30 ans inclus : 5 €. Pass Pédiluve : 5 concerts pour 40 €.

Réservations : 01 41 87 20 84 ou accueil@l-azimut.fr
www.l-azimut.fr

SHOW IMPRO

Samedi 4 février

Show Impro dans le cadre du festival « Drôle de Vallée » de Vallée Sud-Grand Paris. 3 comédiens professionnels doivent jouer les thèmes lancés par le public ! À 20 h à l'auditorium du Conservatoire (254 avenue de la Division-Leclerc). Gratuit.

Renseignements : 01 41 87 20 70 (Conservatoire)

MIDI DE LA MUSIQUE MOZART/BRUCH

Dimanche 5 février

Rassemblés autour du clarinettiste Matthieu Stombe, les musiciens de l'Ensemble Hysope nous offrent un concert tout en élégance et en harmonie, avec le Quintette avec clarinette de Mozart. À 11h au Théâtre La Piscine L'Azimut (254 avenue de la Division Leclerc). Tarifs : concert+repas : 21 €; jusqu'à 30 ans : 15 €. Proposé par le Théâtre La Piscine et la Conservatoire de Châtenay-Malabry.

Réservations : 01 41 87 20 84 ou accueil@l-azimut.fr
www.l-azimut.fr

HEURE MUSICALE FLORILÈGE

Lundi 6 février

Piano, violon, violoncelle… À 18h30 à l'auditorium du Conservatoire (254 avenue de la Division-Leclerc). Gratuit.

Renseignements : 01 41 87 20 70 (Conservatoire)

SPECTACLE MUSICAL

Vendredi 10 février

Soirée organisée par l'association des amis de la Maison de Chateaubriand. Gilles Nicolas, pianiste, interprétera Schumann, Beethoven et Schubert sur des lieder de Goethe. Récitante : Maïa Guéritte. À 20h à la Médiathèque (7-9 rue des Vallées)

Réservation obligatoire : Cécile Pastré (présidente de l'association), 06 83 35 54 99 ou cecile.pastre@orange.fr

HEURE MUSICALE FLÛTE TRAVERSIÈRE

Mercredi 8 février

Par la classe d'Idelette Besson. À 17h30 à l'auditorium du Conservatoire (254 avenue de la Division-Leclerc). Gratuit.

Renseignements : 01 41 87 20 70 (Conservatoire)

HEURE MUSICALE VIOLONCELLE

Jeudi 9 février

Par la classe d'Emmanuelle Locastro. À 19h30 à l'auditorium du Conservatoire (254 avenue de la Division-Leclerc). Gratuit.

Renseignements : 01 41 87 20 70 (Conservatoire)

PI JA MA

Jeudi 9 février

Pauline de Tarragon, alias PI JA MA, est l'un des espoirs de la scène pop française. En français ou en anglais, elle partage avec nous ses désillusions amoureuses ou ses questionnements sur la vie, à travers des chansons acidulées et faussement enfantines. Tarif plein : 10 € ; Jusqu'à 30 ans inclus : 5 €. Pass Pédiluve : 5 concerts pour 40 €.

Réservations : 01 41 87 20 84 ou accueil@l-azimut.fr
www.l-azimut.fr

RAVE LUCID

Vendredi 10 et samedi 11 février

Spontané et viscéral, Rave Lucid est une invitation à entrer dans la trans. Après le spectacle, le samedi, on pourra même envahir la piste de danse pour un DJ set électro enflammé en compagnie des danseurs ! Vendredi 10 à 14h30 et 20h30, samedi 11 à 18h. Au Théâtre La Piscine L'Azimut (254 avenue de la Division Leclerc). À partir de 8 ans.

Réservations et tarifs : 01 41 87 20 84 ou accueil@l-azimut.fr
www.l-azimut.fr

MUSIQUES ÉCOSSAISES ET IRLANDAISES

Dimanche 12 février

Restitution des ateliers de la Master classe de Morag Johnson sur l'apprentissage des musiques écossaises et irlandaises par les élèves du Département Cordes. À 18h à l'auditorium du Conservatoire (254 avenue de la Division-Leclerc). Gratuit.

Renseignements : 01 41 87 20 70 (Conservatoire)

HEURE MUSICALE HARPE

Mercredi 15 février

Par la classe de Marie Saint-Bonnet. À 17h30 à l'auditorium du Conservatoire (254 avenue de la Division-Leclerc). Gratuit.

Renseignements : 01 41 87 20 70 (Conservatoire)

UN SOIR DE GALA VINCENT DEDIENNE

Mercredi 15 février

Vincent Dedienne sait tout faire, avec une vraie prédilection pour l'humour acide et culotté ! Dans Un soir de gala, pour lequel il a remporté un Molière, ce comédien surdoué nous invite à rencontrer une galerie de personnages sacrément gratinés, croqués avec autant de cruauté que de tendresse. À 20h30 au Théâtre La Piscine L'Azimut (254 avenue de la Division Leclerc). À partir de 12 ans.

Réservations et tarifs : 01 41 87 20 84 ou accueil@l-azimut.fr
www.l-azimut.fr

MIDI DE LA MUSIQUE AUTOUR DE MAURICE OHANA

Jeudi 16 février

Compositeur majeur du XXe siècle, Maurice Ohana (1913-1992) chercha sa vie durant à libérer le son et à le mettre en scène. Originale et indépendante, son œuvre prend sa source dans celle de Ravel ou de Debussy, qu'il admirait par-dessus tout. Au piano et aux percussions, trois musiciens entament un dialogue fécond entre Ohana et ses illustres prédécesseurs !

À 9h30 et 12h30 au Théâtre La Piscine L'Azimut (254 avenue de la Division Leclerc). Tarifs : concert+repas : 21 €; jusqu'à 30 ans : 15 €. Proposé par le Théâtre La Piscine et la Conservatoire de Châtenay-Malabry.

Réservations : 01 41 87 20 84 ou accueil@l-azimut.fr
www.l-azimut.fr

NO MONEY KIDS

Jeudi 16 février

Du rock lo-fi au blues électronique, No Money Kids défie les normes et nous embarque pour un road-trip électrique. Après 3 albums en 4 ans, et un never-ending tour de près de 300 concerts mis en pause par une pandémie mondiale, le tandem parisien envoie valser les attentes et trouble nos sens avec une nouvelle aventure sonore captivante ! Tarif plein : 10 € ; Jusqu'à 30 ans inclus : 5 €. Pass Pédiluve : 5 concerts pour 40 €.

Réservations : 01 41 87 20 84 ou accueil@l-azimut.fr
www.l-azimut.fr

CONCERT DES MUSIQUES ACTUELLES

Vendredi 17 février

À 19h30 à l'auditorium du Conservatoire (254 avenue de la Division-Leclerc). Gratuit.

Renseignements : 01 41 87 20 70 (Conservatoire)

HEURE MUSICALE CHANT

Samedi 18 février

Par la classe d'Olga Vojnovic. À 14h30 à l'auditorium du Conservatoire (254 avenue de la Division-Leclerc). Gratuit.

Renseignements : 01 41 87 20 70 (Conservatoire)

Cinéma REX

programme

FÉVRIER 2023

CHÂTENAY-MALABRY

ASTÉRIX ET OBÉLIX : L'EMPIRE DU MILIEU

LE MARCHAND DE SABLE

THE FABELMANS

PROGRAMME JEUNE PUBLIC

Recommandé pour les enfants · Ciné goûter · Ciné Bout'Chou

festival ciné junior 33e édition

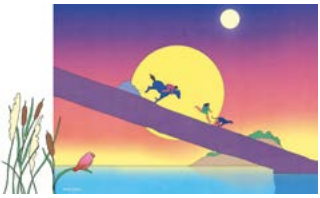

Du 1er au 14 février, le Rex participe au Festival Ciné-Junior : l'un des plus grands festivals de cinéma spécialisé Jeune public de France.

MAURICE LE CHAT FABULEUX

de Toby Genkel, Florian Westermann
Grande-Bretagne / Allemagne – 1h33 – 2023 – VF

Maurice le chat fabuleux et ses compères les rats ont un seul but : arnaquer tout le monde. Mais des événements troublent leur plan…

Fable médiévale tout autant qu'œuvre parodique des contes de notre enfance, venez passer un moment chabuleux en famille !

PRENDRE SON ENVOL

de divers réalisateurs • Espagne/ France / Irlande/ Suisse – 0h43 – Inédit

VOYAGE DANS LE FILM !
Samedi 4 février à 14h

Dans ces courts métrages, chaque petit être tentera de s'émanciper à travers des histoires incroyables…

Après la projection, grâce aux malices de l'intervenante, vous serez incrusté en direct dans le film L'Extraordinaire Histoire de Bruna, qui fait partie du programme.

Entre le 8 et le 28 février 2023, Le Rex participe aussi au Festival Cinéma Enfants Télérama/AFCAE.

TITINA

de Kajsa Næss • Norvège / Belgique – 1h30 – 2023 – VF

Umberto Nobile, concepteur de dirigeables, mène une vie tranquille avec sa chienne bien-aimée Titina. Un jour, un explorateur le contacte et lui commande un dirigeable pour aller conquérir le pôle Nord...

Entre poésie et réalisme, «Titina» est un récit prenant, émouvant et inspirant.

CHONCHON, LE PLUS MIGNON DES COCHONS

de Mascha Halberstad • Pays-Bas / Belgique – 1h22 – 2023 – VF

AP AVANT-PREMIÈRE
Samedi 11 février à 14h

Babs reçoit un cochon nommé Chonchon comme cadeau. Elle convainc ses parents de le garder alors qu'un Grand Concours de Charcuterie s'organise…

Présenté à la Berlinale, ce film d'animation aborde des sujets d'actualité avec humour et légèreté.

SEMAINE DU 15 AU 21 FÉVRIER

DOUNIA ET LA PRINCESSE D'ALEP

de Marya Zarif et André Kadi • Canada / France – 1h12 – 2023 – VF

CINÉ-GOÛTER
avec création de Contes
Mercredi 15 février à 14h

Dounia a 6 ans, elle quitte Alep avec quelques graines de nigelle au creux de la main et avec l'aide de la princesse d'Alep, Dounia fait le voyage vers un nouveau monde… Entre épisodes de magie et réalisme, ce film de Marya Zarif, réalisatrice née en Syrie, est un conte merveilleux sur la douleur de l'exil vue à travers les yeux d'une enfant.

Un film pour faire le plein de rêves, d'espoir et de tendresse ! En préambule, nous inviterons les spectateurs à inventer et raconter un conte dans la salle de cinéma.

SEMAINE DU 15 AU 21 FÉVRIER

PIRO PIRO

de Sung-ah Min, Miyoung Baek • Corée du Sud – 0h40 – 2023 – VF

CINÉ-DEVINETTES
Mardi 21 février à 10h

Un ensemble de 6 films d'animation poétiques et sensibles où le talent de 2 de jeunes réalisatrices sud coréennes, Baek Miyoung et Min Sung-Ah, dévoile des univers aux couleurs pastel et chaleureuses. Des petits oiseaux tissent le lien entre ces films, dans lesquels on partage des instants de tendresse et d'humour.

Direction le Pays du Matin calme avec ces 6 courts métrages d'animation coréens. Entre chaque film, nous vous proposerons un petit jeux de devinettes.

GRAND CONCOURS DE DESSINS DES VACANCES

Pendant les vacances de février, dépose au Rex une peinture sur la thématique du printemps et remporte peut être un super cadeau ! Les peintures resteront affichées au Rex tout le printemps.

Nom, prénom et contact (téléphone ou mail) à mettre au dos des dessins. Format A3 ou A4, peinture obligatoire mais possibilité aussi d'ajouter collages et autres matériaux.

SEMAINE DU 22 AU 28 FÉVRIER

CONTES DE PRINTEMPS

de divers réalisateurs
France / Inde / République Tchèque / Suisse – 0h47 – 2023 – VF

AP AVANT-PREMIÈRE
CINÉ-PEINTURE
Mercredi 22 février 16h

Un programme de 4 courts métrages pour réveiller la nature et les cœurs ! Le printemps s'annonce. Au milieu de la jungle ou de la forêt, la nature reprend ses droits, les rencontres en surprennent plus d'un, les sentiments amoureux éclosent et les troubadours chantent pour la reine. Des histoires d'une grande originalité portées par de jeunes talents de l'animation pour fêter cette saison pleine de promesses.

Après le film, nous te proposons un atelier de peinture sur la thématique de la nature et du printemps.

SEMAINE DU 22 AU 28 FÉVRIER

SACRÉES MOMIES

de Juan Jesús García Galocha • Espagne – 1h28 – 2023 – VF

Vous êtes-vous déjà demandé à quoi ressemblait le monde des momies ? Sous les pyramides d'Egypte se trouve un royaume fabuleux, où les momies conduisent des chars, rêvent de devenir des pop stars et vivent à l'écart de la civilisation humaine. Mais lorsqu'un archéologue sans scrupule pille un de leur trésors, Thut et la princesse Nefer, fiancés malgré eux, se voient contraints de faire équipe et de se rendre dans le monde des vivants.

Une aventure drôle et légère pour savourer les vacances sur grand écran évidemment !

SEMAINE DU 22 AU 28 FÉVRIER

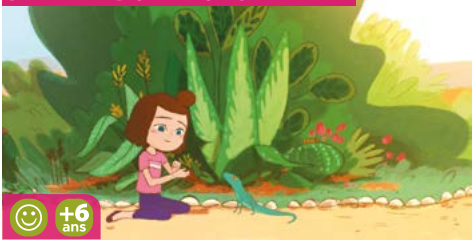

LOUISE ET LA LÉGENDE DU SERPENT À PLUMES

de Hefang Wei • France – 0h44 – 2023

CINÉ-MASQUES
Vendredi 24 février à 10h

Louise, petite française de 9 ans, vient d'emménager avec sa famille à Mexico, mais elle a du mal à s'y faire et trouve un réconfort salvateur auprès de son lézard adoré, Keza. Lorsque celui-ci s'échappe, il entraîne Louise vers d'incroyables aventures à la découverte du Mexique et de ses habitants. Au fil des rencontres, et surtout de celle de son nouveau copain Arturo, Louise réalise que Keza est peut-être la réincarnation du dieu Quetzalcoatl.

En cette période de Carnaval, nous t'invitons après la projection à fabriquer ton masque sur la thématique du Mexique. Venez déguisés !

DU 1er AU 7 FÉVRIER

ASTÉRIX ET OBÉLIX : L'EMPIRE DU MILIEU

de Guillaume Canet • France – 1h50 – 2023
Avec Guillaume Canet, Gilles Lellouche, Vincent Cassel

RDV DU MARDI
Mardi 7 février à 14h30
Tarif exceptionnel de 3€ pour les séniors

Nous sommes en 50 avant J.C. L'Impératrice de Chine est emprisonnée suite à un coup d'état fomenté par Deng Tsin Quin, un prince félon. Aidée par Graindemaïs, le marchand phénicien, et par sa fidèle guerrière Tat Han, la princesse Fu Yi, fille unique de l'impératrice, s'enfuit en Gaule pour demander de l'aide aux deux valeureux guerriers Astérix et Obélix, dotés d'une force surhumaine grâce à leur potion magique. Nos deux inséparables Gaulois acceptent bien sûr de venir en aide à la Princesse pour sauver sa mère et libérer son pays. Et les voici tous en route pour une grande aventure vers la Chine. Mais César et sa puissante armée, toujours en soif de conquêtes, ont eux aussi pris la direction de l'Empire du Milieu…

Le 5e opus des aventures d'Astérix et Obélix au cinéma est réalisé par Guillaume Canet, qui va incarner le petit gaulois moustachu aux côtés de Gilles Lellouche. Pour la première fois le film ne sera pas inspiré de bandes dessinées déjà existantes, ce sera une histoire 100% originale !

DIVERTIMENTO

de Marie-Castille Mention-Schaar • France – 1h50 – 2023
Avec Oulaya Amamra, Lina El Arabi, Niels Arestrup

PRÉSENTATION DU PROJET DÉMOS (Dispositif d'Éducation Musicale et Orchéstrale à vocation Sociale)
Mercredi 1er février à 16h

À 17 ans, Zahia Ziouani rêve de devenir cheffe d'orchestre. Sa sœur jumelle, Fettouma, violoncelliste professionnelle. Bercées depuis leur plus tendre enfance par la musique symphonique classique, elles souhaitent à leur tour la rendre accessible à tous et dans tous les territoires. Alors comment peut-on accomplir ces rêves si ambitieux en 1995 quand on est une femme, d'origine algérienne et qu'on vient de Seine-Saint-Denis ? Avec détermination, passion, courage et surtout le projet incroyable de créer leur propre orchestre : Divertimento.

Inspiré d'une histoire vraie, Marie-Castille Mention-Schaar nous livre un film fort sur le parcours de deux sœurs passionnées de musique classique qui ont dû faire face à beaucoup d'obstacles afin d'atteindre leur but.

RETOUR À SÉOUL

de Davy Chou • France / Allemagne / Belgique – 1h59 – 2023 – VOST
Avec Park Ji-min (II), Oh Kwang-rok, Guka Han

Sur un coup de tête, Freddie, 25 ans, retourne pour la première fois en Corée du Sud, où elle est née. La jeune femme se lance avec fougue à la recherche de ses origines dans ce pays qui lui est étranger, faisant basculer sa vie dans des directions nouvelles et inattendues.

Après "Diamond Island", le deuxième long-métrage de Davy Chou explore le thème de l'adoption internationale et va bien au-delà. A travers l'histoire bien singulière de l'héroïne, le réalisateur confirme son talent puisqu'il parvient habillement à faire sortir un ressenti universel autour de l'importance de la question identitaire. Un film parfaitement réussit autour d'un récit initiatique sensible.

COUP DE CŒUR SURPRISE
CINÉMAS ART & ESSAI

AP Film surprise en avant-première
Mardi 7 février à 20h30

Venez découvrir en avant-première surprise le coup de cœur des cinémas Art et Essai. Le titre du film ne sera dévoilé qu'au moment de la projection mais la surprise vaudra le déplacement !

En partenariat avec l'AFCAE (Association Française des Cinémas d'Art et d'Essai)

AFCAE CINÉMAS ART & ESSAI

LA GRANDE MAGIE

de Noémie Lvovsky • France – 1h43 – 2023
Avec Denis Podalydès, Sergi López, Noémie Lvovsky

RDV DU MARDI
Mardi 14 février à 14h
Tarif exceptionnel de 3€ pour les séniors

France, les années 20. Dans un hôtel au bord de la mer, un spectacle de magie distrait les clients désœuvrés. Marta, une jeune femme malheureuse avec son mari jaloux, accepte de participer à un numéro de disparition et en profite pour disparaître pour de bon. Pour répondre au mari exigeant le retour de sa femme, le magicien lui met entre les mains une boîte en lui disant qu'elle est à l'intérieur. Cependant il ne doit l'ouvrir que s'il a absolument foi en elle, sous peine de la faire disparaître à jamais. Le doute s'installe alors chez Charles…

Librement adaptée de la pièce de théâtre « La Grande magia » écrite par Eduardo de Filippo, la dernière réalisation de Noémie Lvovsky est une fantaisie réjouissante sous forme de comédie musicale dramatique.

LE MARCHAND DE SABLE

de Steve Achiepo • France – 1h46 – 2023
Avec Moussa Mansaly, Aïssa Maïga, Ophélie Bau

RENCONTRE / DÉBAT
En présence du réalisateur
Dimanche 12 février à 18h15

Marqué par des années de prison, Djo, livreur de colis en banlieue parisienne, vit modestement chez sa mère avec sa fille. Un jour, une tante qui vient de fuir le conflit ivoirien débarque chez eux avec ses trois enfants. Dans l'urgence, Djo réussit à leur trouver un local. Mais face à la demande croissante et dans la perspective d'offrir une vie décente à sa fille, Djo bascule et devient marchand de sommeil.

Pour son premier long-métrage en tant que réalisateur, Steve Achiepo dépeint l'univers sombre des marchands de sommeil et nous livre une fable contemporaine qui confronte au réel. Le film, soutenu par la Fondation Abbé Pierre, est un thriller social véritablement puissant.

AFTERSUN

de Charlotte Wells • Grande-Bretagne / USA – 1h38 – 2023 – VOST
Avec Paul Mescal, Frankie Corio, Celia Rowlson-Hall

CINÉ-JEUNES (Dès 13 ans)
Vendredi 10 février à 18h30
Tarif exceptionnel de 2,50€ pour les Jeunes !

Avec mélancolie, Sophie se remémore les vacances d'été passées avec son père vingt ans auparavant : les moments de joie partagée, leur complicité, parfois leurs désaccords. Elle repense aussi à ce qui planait au-dessus de ces instants si précieux : la sourde et invisible menace d'un bonheur finissant. Elle tente alors de chercher parmi ces souvenirs des réponses à la question qui l'obsède depuis tant d'années : qui était réellement cet homme qu'elle a le sentiment de ne pas connaître ?

Un film d'une beauté éblouissante, qui suggère plus qu'il ne montre. L'interprétation des deux acteurs, Paul Mescal et Franckie Corio, est brillante. Un duo attachant, tendre et fragile qui nous emporte dans ce flot d'images intimes.

LA LA LAND

de Damien Chazelle • USA – 2h08 – 2017 – VOST / VF
Avec Ryan Gosling, Emma Stone, John Legend

SPÉCIAL SAINT VALENTIN
Mardi 14 février à 20h45 (VF)
Venez en couple : 1 place achetée = la 2e offerte !

Au cœur de Los Angeles, une actrice en devenir prénommée Mia sert des cafés entre deux auditions. De son côté, Sebastian, passionné de jazz, joue du piano dans des clubs miteux pour assurer sa subsistance. Tous deux sont bien loin de la vie rêvée à laquelle ils aspirent… Le destin va réunir ces doux rêveurs, mais leur coup de foudre résistera-t-il aux tentations, aux déceptions, et à la vie trépidante d'Hollywood ?

Ne manquez pas de venir (re)découvrir en amoureux cette fabuleuse comédie musicale de Damien Chazelle !

GARE CENTRALE

de Youssef Chahine • Egypte – 1h30 – 1958 – VOST
Avec Farid Chawki, Hind Rostom, Youssef Chahine

MÉMOIRE DE CINÉMA
Mardi 14 février à 20h30
Présenté et animé par Laura Laufer
1 place achetée = la 2e offerte !

Kénaoui, vendeur de journaux boiteux et un peu simplet à la gare centrale du Caire, est amoureux d'Hanouma, une vendeuse de boissons. Mais celle-ci repousse ses avances et n'a d'yeux que pour le bagagiste Abou Sérif.

« Chahine sans aucun didactisme, ni schématisme, dénonce machisme, discrimination, oppression et dit son immense amour pour les forces de vie dans toute leur complexité. Un chef d'œuvre puissant. » Extrait du texte de Laura Laufer

LA FEMME DE TCHAÏKOVSKI

de Kirill Serebrennikov • Russe / France / Suisse – 2h23 – 2023 – VOST
Avec Odin Lund Biron, Alyona Mikhailova, Filipp Avdeyev

Russie, 19e siècle. Antonina Miliukova, jeune femme aisée et apprentie pianiste, épouse le compositeur Piotr Tchaïkovski. Mais l'amour qu'elle lui porte n'est pas réciproque et la jeune femme est violemment rejetée. Consumée par ses sentiments, Antonina accepte de tout endurer pour rester auprès de lui.

Kirill Serebrennikov propose une chronique sur le mariage du compositeur russe adulé du XIXe siècle et de son épouse dévouée. Fondé sur les mémoires d'Antonina Ivanovna Miliukova, le film revient sur une dure réalité d'un mariage sans amour qui servait à cacher les véritables désirs du compositeur.

UN HOMME HEUREUX

de Tristan Séguéla • France – 1h37 – 2023
Avec Fabrice Luchini, Catherine Frot, Camille le Gall

Alors que Jean, maire très conservateur d'une petite ville du Nord, est en campagne pour sa réélection, Edith, sa femme depuis quarante ans, lui annonce une nouvelle qu'elle ne peut plus taire… Au plus profond de son être, elle est - et a toujours été - un homme.

UN PETIT FRÈRE

de Léonor Serraille • France – 1h56 – 2023
Avec Annabelle Lengronne, Stéphane Bak, Kenzo Sambin

Quand Rose arrive en France, elle emménage en banlieue parisienne avec ses deux fils, Jean et Ernest.

Léonor Serraille revient avec un second long d'une très grande finesse sur une quinzaine d'années de l'existence contrastée d'un trio familial.

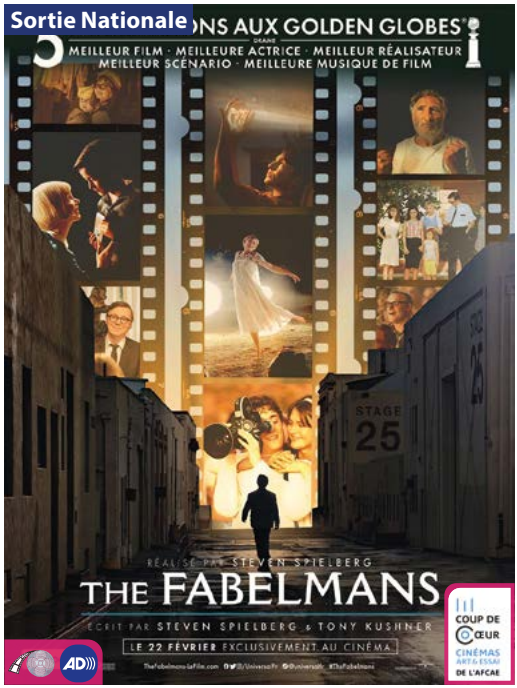

THE FABELMANS

de Steven Spielberg • USA – 2h31 – 2023 – VOST / VF
Avec Gabriel LaBelle, Michelle Williams, Paul Dano

CINÉ-JEUNES (Dès 13 ans)
Mercredi 22 février à 18h (VF)
Tarif exceptionnel de 2,50€ pour les Jeunes !

Le jeune, Sammy Fabelman, rêve de devenir réalisateur.

Dans son nouveau film, Steven Spielberg livre un drame familial bouleversant. Ce récit semi-autobiographique désarmant et sans fausse note, dévoile bon nombre des secrets de ce grand réalisateur.

EMMETT TILL

de Chinonye Chukwu • USA – 2h12 – 2023 – VOST / VF
Avec Danielle Deadwyler, Jalyn Hall, Whoopi Goldberg

Jeune veuve élevant seule son fils de 14 ans, Mamie Till-Mobley est aussi l'unique femme noire travaillant pour la US Air Force à Chicago. Quand Emmett est assassiné parce qu'il aurait sifflé une femme blanche dans le Mississippi de 1955, Mamie bouscule les consciences en insistant, lors des obsèques, pour que le cercueil de son fils reste ouvert et que l'opinion publique comprenne l'horreur qu'il a subie…

Puissant et émouvant, le film nous raconte une nouvelle histoire autour de la cruauté du racisme.

POUR LA FRANCE

de Rachid Hami • France – 1h53 – 2023
Avec Karim Leklou, Shaïn Boumedine, Lubna Azabal

Lors d'un rituel d'intégration dans la prestigieuse École Militaire de Saint-Cyr, Aïssa, 23 ans, perd la vie. Face à une Armée qui peine à reconnaître ses responsabilités, Ismaël, son grand frère, se lance dans une bataille pour la vérité. Son enquête sur le parcours de son cadet va faire ressurgir ses souvenirs, de leur enfance à Alger aux derniers moments ensemble à Taipei.

Récit autobiographique, le deuxième long-métrage de Rachid Hami est dédié à son frère, autour de la recherche de vérité.

EN FÉVRIER... AU CINÉMA LE REX

DU 1er AU 7 FÉVRIER	Mercredi 1	Jeudi 2	Vendredi 3	Samedi 4	Dimanche 5	Lundi 6	Mardi 7
MAURICE LE CHAT FABULEUX *1h33 - VF* (+6 ans)	14h 16h30		18h	15h30	14h		18h
PRENDRE SON ENVOL *0h43* (+4 ans)				**14h**			
ASTÉRIX ET OBÉLIX : L'EMPIRE DU MILIEU *1h50* (AD)	14h15 18h45 21h	14h30 18h 21h	14h30 18h30 21h	14h30 18h30 21h	14h30 18h30 21h	14h30 18h30 21h	**14h30** 18h30 21h
DIVERTIMENTO *1h50* (AD)	**16h** 20h30	16h15 18h30	14h	18h	16h 20h30	14h 20h30	
RETOUR À SÉOUL *1h59 - VOST* (AD) (COUP DE CŒUR CINÉMAS ART & ESSAI DE L'AFCAE)	18h30	14h 20h45	20h30	20h30	18h15	18h	14h
FILM COUP DE CŒUR AFCAE (COUP DE CŒUR SURPRISE CINÉMAS ARTS & ESSAI)							**20h30** AP

DU 8 AU 14 FÉVRIER	Mercredi 8	Jeudi 9	Vendredi 10	Samedi 11	Dimanche 12	Lundi 13	Mardi 14
TITINA *1h30 - VF* (+6 ans) (Festival cinéma enfants)	14h 16h		17h	16h	14h15 16h		
CHONCHON, LE PLUS MIGNON DES COCHONS *1h22 - VF*				**14h** AP			
LA GRANDE MAGIE *1h43* (AD)	14h15 18h 20h30	14h30 18h	14h 18h45 21h	14h15 18h 20h30	14h 18h 21h	14h 18h30 21h	**14h** 18h30
LE MARCHAND DE SABLE *1h46*	16h30 21h	18h30 21h	14h30 20h30	16h30 21h	16h15 **18h15**	16h15 18h45	14h30 18h
LA LA LAND *2h08 - VOST / VF*		14h				20h45	**20h45** *VF*
AFTERSUN *1h38 - VOST* (COUP DE CŒUR CINÉMAS ART & ESSAI DE L'AFCAE)	18h45	20h30	16h30 **18h30**	18h45	20h30	14h30 16h30	
GARE CENTRALE *1h30 - VOST*							**20h30**

DU 15 AU 21 FÉVRIER	Mercredi 15	Jeudi 16	Vendredi 17	Samedi 18	Dimanche 19	Lundi 20	Mardi 21
DOUNIA ET LA PRINCESSE D'ALEP *1h13 - VF* (+5 ans, AD, festival cinéma enfants)	**14h**			14h	14h	14h	14h
PIRO PIRO *0h46* (+3 ans, festival cinéma enfants)	16h30			16h30	16h30	10h 17h	**10h** **Ciné-Enfants** 16h30
UN HOMME HEUREUX (AD) *1h37*	14h30 18h45 21h	14h30 16h15 18h	14h30 18h30 20h30	14h30 18h45 21h	14h30 18h45 21h	18h45 21h	14h30 18h45 21h
LA FEMME DE TCHAÏKOVSKI (Avant-première) *2h23 - VOST* (Coup de Cœur Cinémas Art & Essai de l'AFCAE)	16h 18h 20h45	18h15 20h30	14h 18h 21h	16h 18h 20h45	18h 20h45	16h 18h	16h 20h45
UN PETIT FRÈRE (AD) *1h56* (Coup de Cœur Cinémas Art & Essai de l'AFCAE)		14h 21h			16h	14h30 20h45	18h30

DU 22 AU 28 FÉVRIER	Mercredi 22	Jeudi 23	Vendredi 24	Samedi 25	Dimanche 26	Lundi 27	Mardi 28
SACRÉES MOMIES *1h28 - VF* (+6 ans, AD)	14h	14h 16h	14h 16h	16h15	16h30	14h 16h	14h 16h
CONTES DE PRINTEMPS *0h47* (+5 ans, festival cinéma enfants)	**16h** (AP)						
LOUISE ET LA LÉGENDE DU SERPENT À PLUMES *0h44* (+6 ans)	17h30	17h	**10h** **Ciné-Enfants** 17h30	17h30	17h30	17h30	17h30
THE FABELMANS (AD) *2h31 - VOST / VF* (Coup de Cœur Cinémas Art & Essai de l'AFCAE)	14h30 **18h** *VF* 21h	18h *VF* 21h	14h30 18h *VF* 21h	14h30 18h *VF* 21h	14h30 18h15 *VF* 21h	14h30 18h *VF* 21h	14h30 18h *VF* 21h
EMMETT TILL (AD) *2h12 - VOST / VF*	20h45	14h30 *VF* 18h15	20h45	20h45	14h *VF* 20h45	20h45 *VF*	20h45
POUR LA FRANCE (AD) *1h53*	18h30	20h45	18h30	14h 18h30	18h30	18h30	18h30

Recommandé pour les enfants — CINÉ-JEUNES dès 13 ans — Audio-description — Mémoire de cinéma — Coup de Cœur Surprise Cinémas Art & Essai

Ciné goûter — RDV du mardi — Festival de Cannes — Débat — Avant-première

ADHÉREZ AU CINÉMA LE REX !

(Sous réserve d'une carte d'abonnement en cours de validité !)

Adhésion individuelle : 5 €
Adhésion couple : 8 €

Être adhérent à l'association C.A.C. Le Rex, c'est :

- Soutenir et contribuer à faire vivre le Cinéma,
- Prendre part aux votes de l'Assemblée Générale et nommer les membres du Conseil d'Administration (4 sièges spectateurs),
- Recevoir chaque mois, par mail le programme et toutes les invitations aux rencontres exceptionnelles, débats, et avant-premières !

Châtenay-Malabry

CINEMA REX

Cinéma Le Rex

364 avenue de la Division Leclerc

www.lerex-chatenaymalabry.fr

2 salles avec écran géant et dolby stéréo.

Accessible aux personnes à mobilité réduite, malvoyantes et malentendantes.
Renseignements et réservations pour des séances spécifiques : 01 40 83 19 81.

Accès / parking

Lignes de bus le Paladin : 12 (Cité jardins - Butte Rouge) - 4 (Belvédère) - **Lignes RATP** : 194, 195 et 379 (Cité Jardin - Butte Rouge).
Parking souterrain, gratuit et surveillé (301 avenue de la Division Leclerc).

Tarifs

pass Culture — Pass+ hauts-de-seine • yvelines

Plein tarif : 6,50 €
Tarif réduit : 5,50 € (retraité, famille nombreuse, chômeur)
Tarif jeune (moins de 25 ans) :
3,50 € (sur présentation d'un justificatif de scolarité)
Carte d'abonnement :
45 € les 10 places (tarif unique, valables 1 an).
Opéra Ballet :
19 € (plein tarif) / 15 € (réduit) / 12 € (- de 16 ans).
Adhésion : 5 €/personne, 8 €/couple
(sous réserve d'une carte d'abonnement en cours de validité)

RETROUVER TOUTES LES INFOS DU CINÉMA LE REX SUR LES RÉSEAUX :

@cinemalerexchatenay
@cinemalerex
@CinemaLeRex
@cinemalerexchatenay

Pensez à télécharger l'application *Chatenay Le Rex* sur votre smartphone afin d'avoir toute l'actualité de votre cinéma. C'est gratuit et très simple ! www.lerex-chatenaymalabry.fr

Téléchargez l'application du cinéma sur votre smartphone.

DISPONIBLE SUR Google Play

Télécharger dans l'App Store

AFCAE CINÉMAS ART & ESSAI

EUROPA CINEMAS EUROPE CREATIVE - SOUS-PROGRAMME MEDIA

Liberté • Égalité • Fraternité RÉPUBLIQUE FRANÇAISE — MINISTÈRE DE LA COHÉSION DES TERRITOIRES ET DES RELATIONS AVEC LES COLLECTIVITÉS TERRITORIALES

AGENCE NATIONALE DE LA COHÉSION DES TERRITOIRES

ROMANE

Jeudi 23 février

Romane, qui a trouvé sa propre voie en se nourrissant de ce que le hip-hop et le R&B avaient de mieux à offrir, est bien partie pour s'imposer en toute sérénité parmi les artistes françaises pop soul qui comptent. Tarif plein : 10 € ; Jusqu'à 30 ans inclus : 5 €. Pass Pédiluve : 5 concerts pour 40 €.

Réservations : 01 41 87 20 84 ou accueil@l-azimut.fr
www.l-azimut.fr

EXPOSITIONS

68E SALON ARTISTIQUE

Jusqu'au samedi 4 février

Exposition organisée par l'association Groupe Artistique, collectif d'artistes. Au Pavillon des Arts et du Patrimoine (98 rue Jean Longuet). Entrée libre.

Renseignements : 01 47 02 75 22
(Pavillon des Arts et du Patrimoine/Office de Tourisme)

LA CHORALE DES COULEURS

Du mardi 7 février au samedi 4 mars

Artiste peintre autodidacte, Corinne Mure-Ravaud manie peinture acrylique et pigments colorés au pinceau ou au couteau pour sublimer, sur la toile, les reflets de la lumière. Au Pavillon des Arts et du Patrimoine (98 rue Jean Longuet). Entrée libre.

Renseignements : 01 47 02 75 22
(Pavillon des Arts et du Patrimoine/Office de Tourisme)

SÉNIORS

SUMI-E

Mercredi 1er février

Le Sumi-E est à la fois une technique de peinture monochrome et une forme de méditation. De 9 h à 11 h 30 à l'Espace Séniors (291-293 avenue de la Division Leclerc). Tarif : 5 € (9 € avec le déjeuner). Atelier proposé par la Ville.

Renseignements : 01 46 32 46 69
(Animation Séniors)

DÉJEUNER CONVIVIAL

Mercredi 1er février

Ficelle picarde, salade et crudités. Tarif : selon quotient. À l'Espace Séniors (291-293 avenue de la Division Leclerc), à partir de 11 h 45. Proposé par la Ville.

Renseignements et réservations :
01 46 32 46 69 (Animation Séniors)

QUIZZ SANTÉ

Mercredi 1er février

Temps convivial autour du thème « Mieux manger pour sa santé… oui mais comment ? ». À 14 h à l'Espace Séniors (291-293 avenue de la Division Leclerc). Gratuit. Atelier proposé par la Ville.

Renseignements et réservations :
01 46 32 46 69 (Animation Séniors)

ACTIVITÉS JUVÉNIOR

Du jeudi 2 au vendredi 17 février

- Ostéopathie le 2 de 10 h à 12 h ;
- Peinture à l'encre de Chine ** les 3 et 10 de 9 h 30 à 11 h 30 ;
- Réflexologie plantaire* les 3 et 17 de 14 h à 15 h 30 ;
- Sport/santé* le 6 et le 13 de 10 h à 11 h ;
- Informatique (cours PC)* le 6 de 14h à 16h;
- Atelier théâtre*** les 7 et 15 de 14h à 16h, les 16 et 17 de 10h30 à 12h30;
- Belote* le 9 de 14 h à 17 h ;
- Danse ** le 14 de 14 h à 15 h 30 ;

** activité à l'antenne Juvénior (144 avenue de la Division Leclerc).*
*** activité à la salle La Briaude (166 avenue de la Division Leclerc).*
**** activité au local de Fontenay-aux-Roses (24 rue Ledru Rollin)*

Renseignements et réservations :
06 26 80 37 00 (Juvénior)

CUISINE BISCUITS AUX AMANDES OU AUX RAISINS

Vendredi 3 février

Un moment de partage en petit groupe autour de « petites pâtisseries » que vous aurez confectionné. De 9 h 30 à 11 h 30 à l'Espace Séniors (291-293 avenue de la Division Leclerc). Gratuit.

Renseignements :
01 46 32 46 69 (Animation Séniors)

ATELIER MÉMOIRE

Lundi 6 février

Entraînements cérébraux menés par des séniors bénévoles. À l'Espace Séniors (291-293 avenue de la Division Leclerc), à partir de 10 h. Proposé gratuitement par la Ville.

Renseignements :
01 46 32 46 69 (Animation Séniors)

CINÉMA - DÉBAT

Mardi 7 février

Projection de la comédie sociale émouvante « Un jour, tu vieilliras », suivie d'un débat avec le réalisateur et scénariste Edouard Carrion. De 10 h à 12 h au cinéma Le Rex (364 avenue de la Division Leclerc). Gratuit.

Renseignements :
01 46 32 46 69 (Animation Séniors)

SUMI-E

Mercredi 8 février

Le Sumi-E est à la fois une technique de peinture monochrome et une forme de méditation. De 9 h à 11 h 30 à l'Espace Séniors (291-293 avenue de la Division Leclerc). Tarif : 5 € (9 € avec le déjeuner). Atelier proposé par la Ville.

Renseignements : 01 46 32 46 69
(Animation Séniors)

DÉJEUNER CONVIVIAL

Mercredi 8 février

Rôti de bœuf et rösti de pommes de terre. Tarif : selon quotient. À l'Espace Séniors (291-293 avenue de la Division Leclerc), à partir de 11 h 45. Proposé par la Ville.

Renseignements et réservations :
01 46 32 46 69 (Animation Séniors)

CRÊPES ET LOTO

Jeudi 9 février

Venez passer un agréable après-midi et tenter votre chance au loto avec dégustation de délicieuses crêpes Bretonnes avec le Club Henri Marrou. À 14 h 15 à l'Espace Séniors (291-293 avenue de la Division Leclerc). Tarif : 8 € (adhérents), 10 € (non adhérents).

Renseignements. : 01 46 31 91 84
ou 06 50 06 62 02 (Club Henri Marrou)

CALLIGRAPHIE CHINOISE

Vendredi 10 février

Apprendre à tenir le pinceau, tracer les traits et composer les caractères. De 9 h 30 à 11 h 30 à l'Espace Séniors (291-293 avenue de la Division Leclerc). Tarif : 5 € la séance, 9 € avec le déjeuner. Atelier proposé par la Ville.

Renseignements : 01 46 32 46 69
(Animation Séniors)

ATELIER MÉMOIRE

Lundi 13 février

Entraînements cérébraux menés par des séniors bénévoles. À l'Espace Séniors (291-293 avenue de la Division Leclerc), à partir de 10 h. Proposé gratuitement par la Ville.

Renseignements :
01 46 32 46 69 (Animation Séniors)

SPA ET DÉTENTE À L'AQUATONIC

Jeudi 26 janvier

Ressourcez-vous dans une eau à 34 °C, à l'Aquatonic de Paris Val d'Europe (Montévrain, Seine et Marne - 77). Tarifs : 30 € (accès au hammam et à tous les jets stimulants, vivifiants, drainants et relaxants).

Renseignements :
01 46 32 46 69 (Animation Séniors)

BOWLING

Mardi 14 février

Venez passer un après-midi agréable sur la piste autour de ce jeu de quilles qui date du XIXe siècle. Rendez-vous à l'Espace Séniors à 14 h ou pour déjeuner. Tarif : 19 € pour l'activité seule, 23 € avec le déjeuner (transport en mini-bus).

Renseignements :
01 46 32 46 69 (Animation Séniors)

DÉJEUNER CONVIVIAL

Mercredi 15 février

Pizza, salade. Tarif : selon quotient. À l'Espace Séniors (291-293 avenue de la Division Leclerc), à partir de 11 h 45. Proposé par la Ville.

Renseignements et réservations :
01 46 32 46 69 (Animation Séniors)

CRÊPES ET LOTO

Mercredi 15 février

Organisé par l'association Ensemble et Solidaires UNRPA, de 14 h à 17 h 30 à l'Espace Séniors (291-293 avenue de la Division Leclerc). Tarif : 12 € (adhérent), 15 € (non adhérent).

Renseignements : 06 62 84 72 83 (secrétaire)

ENLUMINURE

Jeudi 16 février

L'enluminure est une peinture ou un dessin exécuté à la main qui décore ou illustre un texte, généralement un manuscrit. Cette journée, encadrée par une bénévole passionnée par cette technique, vous permettra de découvrir cet art ancestral et de réaliser votre création. De 9 h 30 à 11 h 30 et de 14 h à 16 h à l'Espace Séniors (291-293 avenue de la Division Leclerc). Tarif : 10 € la journée, 14 € avec le déjeuner. Atelier proposé par la Ville.

Renseignements :
01 46 32 46 69 (Animation Séniors)

ATELIER MÉMOIRE

Vendredi 17 février
Séance ludique gratuite à l'attention des personnes déficientes visuelles, organisée par l'Association Valentin Haüy (AVH) à 14 h 30 au Comité (2 rue des Écoles à Sceaux).
Inscriptions : 06 86 71 68 93

PHILATÉLIE ET NUMISMATIQUE

Dimanche 19 février
Réunion organisée par le club philatélique de 9 h 30 à 12 h à l'Espace séniors (291-293 avenue de la Division Leclerc).
Renseignements : 06 60 07 20 94

ATELIER MÉMOIRE

Lundi 20 février
Entraînements cérébraux menés par des séniors bénévoles. À l'Espace Séniors (291-293 avenue de la Division Leclerc), à partir de 10 h. Proposé gratuitement par la Ville.
Renseignements :
01 46 32 46 69 (Animation Séniors)

LOTO

Mercredi 22 février
Organisé par l'association Ensemble et Solidaires UNRPA, de 14 h à 17 h 30 à l'Espace Séniors (291-293 avenue de la Division Leclerc). Carton : 3 €.
Renseignements : 06 62 84 72 83 (secrétaire)

ENFANTS, JEUNES, FAMILLES

TIME TO FLY

Tous les mercredis
Pour les jeunes ayant besoin d'un accompagnement dans le cadre de leur recherche de job ou stage, le Cap Jeunes (64 rue Jean Longuet) organise une permanence d'accueil tous les mercredis de 15 h à 17 h.
Renseignements : 01 55 52 14 00 (Cap Jeunes)

INSCRIPTIONS SÉJOURS DE PRINTEMPS

Jusqu'au vendredi 10 février
La ville organise deux séjours, l'un à Saint-Jean-de-Monts (Vendée) du 23 au 28 avril pour les 6-11 ans, l'autre à Montchavin-Bellentre (Savoie) du 22 au 29 avrilpour les 12-15 ans. Inscriptions sur le portail eChâtenay-Malabry, accessible via le site *www.chatenay-malabry.fr* ou sur l'application *eChâtenay-Malabry, mon appli.*
Renseignements : 01 55 52 14 00 (Cap Jeunes)

LA SCIENCE SE LIVRE SUR L'EAU

Mercredi 1er février
L'eau est un bien précieux et merveilleux qu'il faut préserver. Cet atelier, avec la Maison des Sciences, permet de découvrir quelques-unes de ses propriétés surprenantes mais également de créer un dispositif pour essayer de la nettoyer. À 14 h à la Bibliothèque Louis Aragon (place Léon Blum). Pour les 6-10 ans. Gratuit.
Sur réservations : 01 46 31 23 13
(Bibliothèque Louis Aragon)

L'HEURE DU CONTE

Mercredi 8 février

À la Médiathèque (7-9 rue des Vallées). Une séance d'histoires et de comptines. À 10 h 30 pour les moins de 3 ans.

Sur réservation au 01 41 87 69 80 (Médiathèque)

LES P'TITS MUSICOS

Mercredi 8 février

À la Bibliothèque Louis Aragon (place Léon Blum), un atelier musique animé par Saïd Oumghar. À 14 h à partir de 4 ans. Gratuit.

Sur réservations : 01 46 31 23 13
(Bibliothèque Louis Aragon)

LA SCIENCE SE LIVRE SUR L'EAU

Mercredi 8 février

L'eau est un bien précieux et merveilleux qu'il faut préserver. Cet atelier, avec la Maison des Sciences, permet de découvrir quelques-unes de ses propriétés surprenantes mais également de créer un dispositif pour essayer de la nettoyer. À 14 h à la Bibliothèque Louis Aragon (place Léon Blum). Pour les 6-10 ans. Gratuit.

Sur réservation au 01 41 87 69 80 (Médiathèque)

L'HEURE DU CONTE

Samedi 11 février

À la Médiathèque (7-9 rue des Vallées). Une séance d'histoires et de comptines. À 10 h 30 pour les moins de 3 ans, à 11 h 15 pour les 3-5 ans.

Sur réservation au 01 41 87 69 80 (Médiathèque)

LES P'TITS LUS

Mercredi 15 février

À la Bibliothèque Louis Aragon (place Léon Blum), une ribambelle d'histoires de « Promenons-nous dans les bois ». À 10 h 30 à partir de 5 ans. Gratuit.

Sur réservations : 01 46 31 23 13
(Bibliothèque Louis Aragon)

STAGE DE THÉÂTRE

Du lundi 20 au vendredi 24 février

La Compagnie de la Lune propose un stage de théâtre destiné aux 7-13 ans à la salle La Briaude (166 avenue de la Division Leclerc), de 10 h à 17 h. Tarifs : 160 € (5 jours) et 12 € pour l'adhésion annuelle.

Renseignements : 06 64 96 91 64 ou
06 10 64 40 26
ou lacompagniedelalune@hotmail.com

STAGE MAGIE-ILLUSION

Du lundi 20 au vendredi 24 février

Au programme du stage : Tours variés (prestidigitation /illusions d'optique....), puis explication du fonctionnement et initiation ou confection d'objets truqués (simples) que les jeunes conserveront et/ou répétitions en vue d'une restitution devant les parents.

Du lundi au vendredi de 14 h à 16 h. Rendez-vous lundi 20 février à 14 h au Cap Jeunes (64 rue Jean Longuet). Pour les 11-14 ans. Tarif : 60 €

Renseignements : 01 55 52 14 00 (Cap Jeunes)

ATELIER NUMÉRIQUE LUDIQUE

Jeudi 23 février

Crée et anime ton personnage en pixel art sur ordinateur. À 10 h à la Médiathèque (7-9 rue des Vallées). Pour les 9-11 ans. Gratuit.

Sur réservation au 01 41 87 69 80 (Médiathèque)

COLORIAGE ANIMÉ

Jeudi 2 mars

Colorie sur papier une histoire du « Petit Nicolas », puis avec la tablette le coloriage s'animera. À 10 h à la Médiathèque (7-9 rue des Vallées). Pour les 7 -9 ans. Gratuit.

Sur réservation au 01 41 87 69 80 (Médiathèque)

VIE MUNICIPALE

ESPACE PROJET

Mardis et jeudis
Espace d'information sur le projet de rénovation de la Cité Jardin (place François Simiand) ouvert les mardis de 10 h à 12 h et les jeudis de 16 h à 18 h (sauf vacances scolaires).

MAISON LAVALLÉE

Tous les jours
Espace d'information sur le nouvel écoquartier châtenaisien (40 Grande Voie des Vignes) ouvert de 14 h à 18 h.
Renseignements : lavallee-chatenay-malabry.com

CONCERTATION PROLONGEMENT DU T10

Du lundi 27 février au lundi 24 avril
Dans la perspective de prolonger le tramway T10 à Clamart vers la future ligne 15 du métro, rencontres de proximité sur le terrain et réunions publiques afin d'informer le public et les futurs usagers des enjeux de cette prolongation. Une première réunion publique se tiendra le 7 mars à 19 h, salle Hunebelle (place Hunebelle) à Clamart.

AIDANTS CONNECT*

Tous les jours
Des aidants connect municipaux présenteront de 16 h 30 à 18 h 30 l'ENT OZE (Environnement Numérique de Travail) mis en place dans les écoles, dans les établissements suivants :
- Jean Jaurès (lundi 6 février),
- Jules Verne (mardi 7 février),
- Les Mouilleboeufs (jeudi 9 février),
- Pierre Mendès France (vendredi 10 février),
- Thomas Masaryk (lundi 13 février),
- Pierre Brossolette (mardi 14 février),
- Suzanne Buisson et Léonard de Vinci (jeudi 16 février).

Ils peuvent également vous renseigner tous les jours sur l'ENT OZE et le portail eChâtenay-Malabry :
- à l'Hôtel de Ville (26 rue du Docteur Le Savoureux - 01 46 83 46 83),
- à la mairie annexe (301 avenue de la Division Leclerc - 01 40 94 19 67) du lundi au vendredi de 8 h 30 à 12 h 30 et de 13 h 30 à 17 h 30,
- à l'Espace Numérique (17 rue Charles Longuet – 01 46 31 90 11) du lundi au vendredi de 10 h à 12 h 30 et de 14 h à 17 h 30
- au Cyberesp@ce (1 square Henri Sellier – 01 40 94 04 25), les lundi de 14 h à 18 h, mardi de 9 h à 12 h et de 14 h à 20 h, mercredi et jeudi de 9 h à 12 h et de 14 h à 18 h, vendredi de 14 h à 20 h.

** Aidants Connect : personnes formées et habilitées à se connecter aux comptes de ceux qui le souhaitent.*
Renseignements : 01 46 83 46 83

L'AGENDA

Agenda réalisé par la Ville de Châtenay-Malabry • Supplément aux *« Nouvelles de Châtenay-Malabry »* • Février 2023 • 01 46 83 45 40 • www.chatenay-malabry.fr • infos@chatenay-malabry.fr • 19 000 exemplaires • Photos DR • Rédaction : E-medi@ • Maquette : E-medi@ • Impression : Le Réveil de la Marne