L'AGENDA

Décembre 2023

SUPPLÉMENT DU MAGAZINE LES NOUVELLES DE CHÂTENAY-MALABRY

ANIMATIONS GRATUITES

Village de Noël

du 13 au 17 décembre 2023

Parc de l'Hôtel de Ville

Marché de Noël
Piste de luge et de ski
Patinoire
Feu d'artifice

François Salque en concert le 9 décembre

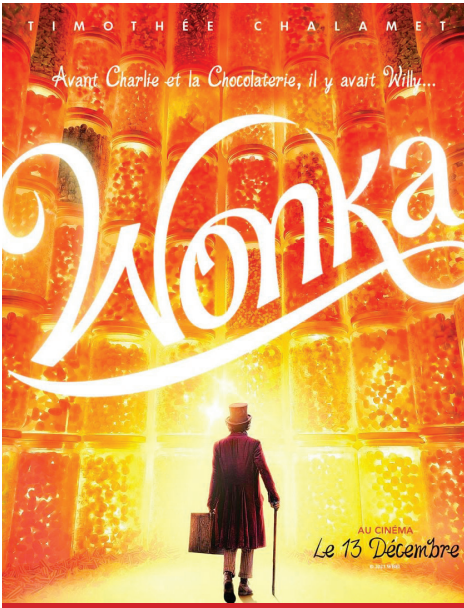

Programme du Cinéma
Le REX inclus

Sports • Conférences, forums, informations • Animations, sorties • Concerts, spectacles • Expositions • Séniors • Enfants, jeunes, familles • Vie municipale

SPORT

ÉCOLE MUNICIPALE DES SPORTS: INSCRIPTIONS 2E TRIMESTRE

À partir du mercredi 6 décembre

Rendez-vous sur le portail *eChâtenay-Malabry* accessible depuis le site www.chatenay-malabry.fr ou sur l'application *eChâtenay-Malabry, mon appli*, ou auprès du Service des sports (254 avenue de la Division Leclerc). Les tarifs sont calculés selon le quotient familial.

Renseignements : 01 43 50 07 92 (service des Sports)

24H HOME TRAINER

AFMTELETHON

Vendredi 8 et samedi 9 décembre

3e édition du Défi 24h Home Trainer organisé par l'ASVCM Cyclotourisme au CREPS Île-de-France (1 rue du Docteur Le Savoureux) en partenariat avec Alltricks. Du vendredi 8 dès 17h jusqu'au samedi 9 à 17h : défi de l'équipe de l'ASCVM et des particuliers (adultes et enfants), home trainers en libre-service et espace restauration proposé par l'association Châtenay-Malabry en Fêtes. Tombola avec vélo électrique « Moustache » d'une valeur de 2 299 €, offert par le magasin Cyclable (18 rue Jean Longuet). 10 € le ticket. Billetterie ouverte sur la plateforme helloasso, le gagnant sera annoncé début janvier 2024. Bénéfice reversé au Téléthon.

Renseignements : asvcmcyclo.blogspot.com

TIR À L'ARC

AFMTELETHON

Samedi 16 et dimanche 17 décembre

Concours annuel de tir à l'arc en salle, avec près de 200 archers d'Île-de-France qui tenteront de se qualifier pour les prochains championnats de France, organisé par le club des Archers du Phénix à l'Espace omnisports Pierre Bérégovoy (160 avenue de la Division Leclerc), de 9h à 17h. Entrée gratuite, buvette et tombola toute la journée. 1 € prélevé sur l'inscription des archers pour le Téléthon.

Renseignements : 06 98 41 27 56
www.lesarchers-du-phénix.fr

CONFÉRENCES, FORUMS, INFORMATIONS

SOIRÉES DE LA PARENTALITÉ

Lundis 4 et 18 décembre

Soirées conviviales pour évoquer des sujets liés à la parentalité : devoirs, punitions, harcèlement scolaire, autonomie… À 19h30 à l'Espace Lamartine (1ter rue Lamartine). Gratuit sur inscription.

Renseignements : 01 46 32 87 77

FORUM DES MÉTIERS EN RÉALITÉ VIRTUELLE

Mercredi 6 décembre

Venez découvrir différents métiers grâce à des casques de réalité virtuelle et une webapp mis à disposition gratuitement par le CIDJ (Centre d'information jeunesse) au Cap Jeunes (64 rue Jean Longuet). Ateliers (10 places par atelier) de 10h à 12h et de 14h à 16h. Tout public. Gratuit.

Préinscription au Cap Jeunes : 01 55 52 14 00

CAFÉ DES AIDANTS

Mardi 12 décembre

Temps de rencontres et d'échanges sur le thème *« Et nos amis ? Invitations, peut-on y aller ? »* pour ceux qui accompagnent un proche malade, en situation de handicap ou âgé et dépendant. De 10h30 à 12h à la Médiathèque (7-9 rue des Vallées). Libre d'accès et gratuit, sans inscription préalable.

Renseignements : 01 46 83 46 82 (CCAS)

FRANCE ALZHEIMER 92

Mercredi 20 décembre

L'association FA92 propose une permanence sur rendez-vous le troisième mercredi du mois dans le hall de l'Hôtel de Ville (26 rue du Docteur Le Savoureux).

Renseignements : 06 09 17 76 06 ou fa92.sud@orange.fr

DON DU SANG

Jeudi 21 décembre

Dans la salle polyvalente Jules Verne (place de l'Enfance) de 14h à 19h.

Prendre rendez-vous en ligne sur : https://mon-rdv-dondesang.efs.sante.fr/

ANIMATIONS, SORTIES

WEEK-END DE LA SAINT-NICOLAS À LA MAISON DE CHATEAUBRIAND

Samedi 2 et dimanche 3 décembre

Samedi 2 décembre

- **À 15h : Contes musicaux « Chateaubriand et la nature ».** À travers deux contes lus et mis en musique par la violoncelliste Elma Vatès, venez à la rencontre de François René de Chateaubriand et de la nature qu'il aimait tant. Un atelier de création musicale d'une vingtaine de minutes sera proposé à l'issue de la lecture. Durée : 1h. À partir de 6 ans. Tarif : 5 € (réduit : 3 €)
- **À 16h : Spectacle de chant choral.** Des choristes du Conservatoire de Châtenay-Malabry viennent enchanter la Vallée-aux-Loups, dans le parc devant les cariatides (dans la bibliothèque en cas de pluie). Chants de Noël et vin chaud au programme. Durée : 1h. Gratuit, sans réservation.
- **À 17h et 18h30 : Visites à la lanterne dans la Maison par les médiateurs.** Découverte poétique et insolite des œuvres phares de la Maison. Durée : 1h. Tarif : 8 € (réduit : 6 €)

Dimanche 3 décembre

- **À 10h30 : Atelier de fabrication de lanternes de Noël.** Découverte de la Maison de Chateaubriand qui sera suivie de la réalisation de lanternes décoratives ornées, entre autres, de phrases relatives à l'auteur et à la Vallée-aux-Loups. Les enfants participants repartiront avec ce souvenir original. À partir de 6 ans. Durée : 2h. Tarif : 5 € (réduit : 3 €)
- **De 13h30 à 16h30 : Cluedo géant dans la Maison.** Un crime est commis chez François René de Chateaubriand. Les participants, munis d'un dossier d'enquête remis à l'accueil, parcourent le site à la recherche des comédiens qu'ils interrogent afin de démasquer le coupable et trouver le mobile. Durée : 3h en flux continu ; durée de l'enquête : environ 45 minutes ; 40 personnes dans la Maison maximum. Tarif : 5 € (réduit : 3 €)

Renseignements et réservation : reservations-chateaubriand@hauts-de-seine.fr ou 01 55 52 13 00

VOTRE PORTRAIT FAÇON HARCOURT

AFMTELETHON

Samedi 2 décembre

Studio photo organisé par l'association Images Arts Châtenay et Châtenay-Malabry Tourisme. Faites-vous photographier de 10h à 12h et de 14h à 17h30 au Pavillon des Arts et du Patrimoine (98 rue Jean Longuet). Participation : 5 € minimum reversés au Téléthon. Chaque participant recevra gratuitement son fichier numérique directement par mail.

Renseignements : 01 47 02 75 22 56 (Châtenay-Malabry Tourisme)

LOTO

AFMTELETHON

Dimanche 3 décembre

Organisé par le Lions Club à la salle polyvalente Jules Verne (place de l'Enfance) à 15h. Carte cadeau d'une valeur de 250 € à gagner. Buvette et petit goûter organisés. Tarif : 5 € la carte. Bénéfice reversé au Téléthon.

Renseignements : 06 12 53 49 81

BRADERIE DE LIVRES

AFMTELETHON

Jusqu'au samedi 9 décembre

Le Comité de Jumelage (7 avenue de la Division Leclerc). organise une braderie de livres en plusieurs langues. Vous pouvez participer en donnant des livres en français ou en langue étrangère, en assurant quelques heures de permanence, ou en achetant des livres. Bénéfice reversé au Téléthon.

Renseignements : 01 46 61 58 96

VENTE DE SPÉCIALITÉS

AFMTELETHON

Vendredi 8 et samedi 9 décembre

L'association AEDAF propose des beignets sucrés/salés accompagnés de haricots rouge sur commande. Commande à partir du 30 novembre. 5 beignets : 3 € (portion de haricots rouges + 2 €). Bénéfice reversé au Téléthon.

Renseignements : 06 25 55 68 27 ong.beto@gmail.com aedaf.2017@gmail.com

JOURNÉE FESTIVE

AFMTELETHON

Samedi 9 décembre

Organisée par les associations interculturelles : GAD, GGM, ARCCM, Cosevbash, Sénégalaise La Teranga, Bassignacs, Les Amis Congolais, Monama et Z'yles à l'Espace Séniors (291 avenue de la Division Leclerc) à 11h à 20h. Dégustation : 8 € l'assiette. Danse, animations musicales et maquillage pour enfants. Bénéfice reversé au Téléthon.

Renseignements : 01 46 32 46 69
(Animation Séniors)

« NATURE ET LITTÉRATURE »

Samedi 9 décembre

Conférence de Raynald André Chalard, professeur de Lettres en classes préparatoires aux grandes écoles au lycée Pierre d'Ailly de Compiègne, sur le thème : « Lève la nature, Dieu est dessous : Victor Hugo, la nature et le divin ». À 15h à la bibliothèque de la Maison de Chateaubriand (87 rue de Chateaubriand). Durée : 1h. Tarif : 6 € (réduit : 4 €).

Sur réservation :
reservations-chateaubriand@hauts-de-seine.fr
ou 01 55 52 13 00

EXPO-VENTE ARTISANS DU MONDE

Samedi 9 et dimanche 10 décembre

De 16h à 18h le samedi et de 10h à 18h le dimanche à la salle polyvalente Jules Verne (17 rue Jules Verne), l'association Artisans du Monde Châtenay-Clamart vous accueille pour une exposition-vente de produits artisanaux et alimentaires équitables.

Renseignements : 01 46 62 00 65

VILLAGE DE NOËL

Du mercredi 13 au dimanche 17 décembre

- **Piste de luge et de ski :** Luge et mini-initiation au ski encadrée par des moniteurs de l'École de Ski Français de Gérardmer, pour les enfants (1,40 m max). Prêt gratuit de luges, chaussures de ski (pointures 28 à 40) et skis. Prévoir des vêtements chauds. Gants obligatoires.

Mercredi, jeudi et vendredi de 10h à 12h et de 14h à 18h30 (fermeture de la file d'attente à 18h), samedi de 10h à 17h30 (fermeture de la file d'attente à 17h), dimanche de 11h à 12h30 et de 14h à 17h30 (fermeture de la file d'attente à 17h)

- **Patinoire :** Animation gratuite pour les enfants et les adultes. Prêt gratuit de patins (pointures 25 à 47). Prévoir des vêtements chauds. Gants obligatoires.

Mercredi, jeudi et vendredi de 10h à 12h et de 14h à 18h30 (fermeture de la file d'attente à 18h), samedi de 10h à 17h30 (fermeture de la file d'attente à 17h), dimanche de 11h à 12h30 et de 14h à 17h30 (fermeture de la file d'attente à 17h)

- **Balade en calèche :** Une promenade gratuite à savourer en famille (attention, les enfants doivent être accompagnés). Réservez votre place gratuite pour éviter les longues files d'attente.

Mercredi de 14h à 17h30 (réservation des billets sur le parvis de l'Hôtel de Ville à partir de 14h, samedi et dimanche de 11h à 12h et de 14h30 à 17h30 (réservation des billets à partir de 11h)

- **Visite de Saint-Nicolas et du Père Fouettard :** balade avec distribution gratuite de pains d'épices et de mandarines.

Samedi vers 16h

- **Manège enfantin**

Du mercredi au dimanche de 10h à 12h et de 14h à 19h (animation payante)

- **Photo souvenir avec le Père Noël :** Animation gratuite pour les enfants.

Samedi et dimanche de 14h à 17h30 dans la Maison du Père Noël (hall de l'Hôtel de Ville) (fermeture de la file d'attente à 17h)

- **Feu d'artifice « Les étoiles de Saint-Nicolas » :** spectacle pyrotechnique dans le parc de l'Hôtel de Ville.

Samedi à 17h45

- **Balade aux lampions.**

Départ du Village de Noël et balade à travers les rues, proposée par l'ASVCM Aventure pédestre et Châtenay-Malabry Tourisme. Vente des lampions le samedi (14h - 18h) et le dimanche (14h - 17h) au profit du Téléthon (3 € le lampion) au Pavillon des Arts et du Patrimoine (98 rue Jean Longuet).

Départ dimanche à 17h

- **Tombola :** De nombreux lots et 2 séjours à la neige à gagner. Billets de tombola gratuits remis à l'occasion de vos achats auprès des artisans du Village.

- Chaque jour, gagnez de nombreux lots offerts par les commerçants de la ville et les artisans du Village.
- 1 séjour d'une semaine (7 nuits) pour 4 personnes à Gérardmer (location du matériel de ski compris). Tirage au sort le samedi à 18h15, après le feu d'artifice.
- 1 week-end (2 nuits) pour 4 personnes à Gérardmer (location du matériel de ski compris). Tirage au sort le dimanche à 18h.

- **Marché de Noël de tradition alsacienne :** décoration, accessoires, gastronomie artisanale. *Tous les jours de 10h à 19h.*

Renseignements : 01 46 83 45 40

CONFÉRENCE SUR LE BAUHAUS

Vendredi 15 décembre

Conférence organisée par le Groupe Artistique de Châtenay-Malabry sur le thème : « L'aventure du Bauhaus en 1919 : une clé majeure pour l'art contemporain ». Cette école d'architecture et d'art appliqué installée à Weimar (Allemagne) va influencer toute l'histoire de la modernité et notamment de celle du style décoratif jusqu'à aujourd'hui. À 15h au Pavillon des Arts et du Patrimoine (98 rue Jean Longuet).

Renseignements : 01 47 02 75 22
(Pavillon des Arts et du Patrimoine)

SIESTE LITTÉRAIRE

Vendredi 22 décembre

Sieste littéraire et musicale spéciale Noël scandinave en ouverture des Fêtes de fin d'année.
À 12h30, lectures, vidéos et musiques dans une ambiance feutrée et ludique à la Médiathèque (7-9 rue des Vallées). Entrée libre.

Renseignements : 01 41 87 69 80 (Médiathèque)

CONCERTS - SPECTACLES

LA DIGNITÉ DES GOUTTELETTES

Vendredi 1er et samedi 2 décembre

À la croisée de la danse, des arts plastiques et des arts numériques, deux danseurs manipulateurs de la Compagnie Mercimonchou créent devant nous de captivants tableaux sur le thème de l'eau. À 9h, 10h45 et 15h le vendredi et 15h30 et 17h30 le samedi au Théâtre La Piscine L'Azimut (254 avenue de la Division Leclerc). À partir de 1 an.

Réservations et tarifs : 01 41 87 20 84 ou accueil@l-azimut.fr

LES FORTERESSES

Mercredi 6 décembre

L'histoire de trois sœurs iraniennes, aux destins bouleversés par les évènements survenus en Iran depuis les années 70. Gurshad Shaheman, auteur et metteur en scène franco-iranien, connaît bien ces femmes : ce sont sa mère et ses tantes. Il les invite sur scène, tandis que trois comédiennes racontent en français leurs histoires. À 20h au Théâtre La Piscine L'Azimut (254 avenue de la Division Leclerc). À partir de 15 ans.
Réservations et tarifs : 01 41 87 20 84 ou accueil@l-azimut.fr

« L'ENTRETIEN DE M. DESCARTES AVEC PASCAL LE JEUNE »

Jeudi 7 décembre

L'association des Amis de la Maison de Chateaubriand, vous invite à découvrir *« L'entretien de M. Descartes avec Pascal le jeune »*, une pièce de Jean-Claude Brisville jouée par Pierre Hentz et Djahîz Gil. Rencontre entre les deux philosophes qui échangent leurs points de vue dans une chambre du couvent des Minimes. Le dialogue donne à voir et à entendre des désaccords toujours d'actualité. À 20h à la Médiathèque (7-9 rue des Vallées). Durée : 1h. Tarif plein : 10 € (gratuit pour les adhérents de l'Association des Amis de la Maison de Chateaubriand).
Réservation obligatoire auprès de Cécile Pastré, présidente de l'Association des Amis de la maison de Chateaubriand : cecile.pastre@orange.fr ou 06 83 35 54 99

MIDI DE LA MUSIQUE : JAZZ EXPLORER

Jeudi 7 décembre

Batteur virtuose, chanteur et compositeur, Conti Bilong déploie aujourd'hui son propre univers poétique et rythmique, au croisement du jazz, du swing et des musiques africaines. En formation trio, il nous charme d'envoûtantes envolées afro-jazz, dans un parfait équilibre entre tradition, modernité et clins d'œil à ces multiples influences. À 12h30 au Théâtre La Piscine-L'Azimut (254 avenue de la Division Leclerc). Concert suivi d'un brunch au restaurant Les Machines du Théâtre La Piscine. Tarifs : concert+repas : 21 €; jusqu'à 30 ans : 15 €. Proposé par le Théâtre La Piscine et le Conservatoire de Châtenay-Malabry.
Réservations et tarifs : 01 41 87 20 84 ou accueil@l-azimut.fr
www.l-azimut.fr

BONBON VODOU

Jeudi 7 décembre

Oriane Lacaille, chanteuse-percussionniste, et JereM, guitariste-chanteur, ont deux voix claires et ensoleillées, en français et en créole, qui se complètent à merveille. À 20h au Pédiluve (254 avenue de la Division Leclerc). Bar et restauration légère dès 19h15 et après le concert. Tarif plein : 10 € ; Jusqu'à 30 ans inclus : 5 €. Pass Pédiluve : 5 concerts pour 40 €.
Réservations : 01 41 87 20 84 ou accueil@l-azimut.fr
www.l-azimut.fr

MERYL

Samedi 9 décembre

Meryl est enfin de retour avec son nouvel EP Ozoror sorti en avril dernier ! En première partie, Nayra, autrice, compositrice et chanteuse de rap autodidacte, est une étoile montante du rap français. Influencée par la musique arabo-berbère et la culture hip-hop. À 20h30 au Théâtre La Piscine L'Azimut (254 avenue de la Division Leclerc).
Réservations et tarifs : 01 41 87 20 84 ou accueil@l-azimut.fr
www.l-azimut.fr

BEETHOVEN ET SCHUBERT

Samedi 9 décembre

François Salque au violoncelle et le Quatuor Elmire vous propose un concert Beethoven (quatuor à cordes N°16 en fa majeur, opus 135) et Schubert (quintette à cordes en ut majeur, D.956 dit aussi « Quintette à deux violoncelles ») organisé par Les Musicales de la Vallée-aux-Loups, à 20h30 à l'église Saint-Germain-l'Auxerrois (2 rue du Lavoir). Tarif : 16 € (gratuit pour les -16 ans)
Réservations : 01 47 02 75 22 (Châtenay-Malabry Tourisme)
Billetterie en ligne : www.lesmusicales92.fr

Cinéma

CHÂTENAY-MALABRY

REX

programme

DÉCEMBRE 2023

LES TROIS MOUSQUETAIRES: MILADY

WONKA

L'INNOCENCE

PROGRAMME JEUNE PUBLIC

Recommandé pour les enfants — Ciné goûter — Ciné Bout'Chou

SEMAINE DU 6 AU 12 DÉCEMBRE

CAPELITO FAIT SON CINÉMA

de Rodolfo Pastor • Espagne / Argentine – 0h37 – 2023 – VF

CINÉ BOUT'CHOU
Mercredi 6 décembre à 10h

Capelito, le petit champignon des bois, a tout d'un vrai génie : distrait, créatif et plein de malice, il trouve des solutions à tous les problèmes. Dans ces nouveaux épisodes, il met au service des arts son petit nez magique pour devenir cinéaste, danseur, chanteur, bref un vrai artiste.

Découvrez le Stop-Motion grâce aux aventures de notre petit champignon des bois préféré du cinéma !

SEMAINE DU 6 AU 12 DÉCEMBRE
Sortie Nationale

MIGRATION

de Benjamin Renner, Guylo Homsy • USA – 1h23 – 2023 – VF

La famille Colvert est en proie à un dilemme d'ordre domestique. Alors que Mack est totalement satisfait de patauger paisiblement et définitivement avec sa famille, dans leur petite mare de la Nouvelle Angleterre, sa femme Pam serait plutôt du genre à bousculer un peu cette routine pour montrer à ses enfants le reste du monde. Lorsqu'ils accueillent, le temps de leur halte, une famille de canards migrateurs, c'est l'occasion rêvée pour Pam de persuader Mack de les imiter et de se lancer dans un périple en famille !

Par les créateurs de Moi, Moche et Méchant, Les Minions, Tous en Scène …etc, venez découvrir sans attendre la dernière création des studios Illumination !

SEMAINE DU 6 AU 12 DÉCEMBRE
SEMAINE DU 13 AU 19 DÉCEMBRE
Sortie Nationale

WONKA

de Paul King • USA – 1h56 – 2023 – VF / VOST

AP AVANT-PREMIÈRE
Dimanche 10 décembre à 14h (en VF)

Découvrez la jeunesse de Willy Wonka, l'extraordinaire inventeur, magicien et chocolatier de l'univers féérique de Charlie et la chocolaterie de Roald Dahl, dans le film WONKA.

Par le réalisateur de Paddington, ce préquel de Charlie et la Chocolaterie promet un voyage enchanté et chocolaté, parfait pour rêver un peu avant Noël ;)

SEMAINE DU 13 AU 19 DÉCEMBRE
Sortie Nationale

SIROCCO ET LE ROYAUME DES COURANTS D'AIR

de Benoît Chieux • France – 1h20 – 2023

Juliette et Carmen, deux sœurs intrépides de 4 et 8 ans, découvrent un passage secret vers Le Royaume des Courants d'Air, leur livre favori. Transformées en chats et séparées l'une de l'autre, elles devront faire preuve de témérité et d'audace pour se retrouver, et affronter Sirocco, le maître des vents et des tempêtes…

À mi-chemin entre l'imaginaire des films d'animation japonaise et la poésie de Paul Grimault, Sirocco est tout simplement une des plus belles réussites de l'animation française de l'année 2023 !

SEMAINE DU 20 AU 26 DÉCEMBRE

UNE SURPRISE POUR NOËL

de Chel White • USA – 0h45 – 2015

CINÉ BOUT'CHOU DE NOËL
Mercredi 20 décembre à 10h

Les préparatifs de Noël battent leur plein à Sapinville. Andrew rêve d'adopter un petit husky tandis que Sofia aimerait être près de ses amis pour célébrer les fêtes de fin d'année. Mais de nombreuses aventures et bien des surprises attendent les deux enfants avant que leurs rêves ne se réalisent...

Deux contes d'hiver sur lesquels souffle l'esprit de Noël, parfait pour une première séance de cinéma avant les fêtes :)

SEMAINE DU 20 AU 26 DÉCEMBRE

WONKA

de Paul King • USA – 1h56 – 2023 – VF / VOST

CINÉ-GOÛTER DE NOËL
Mercredi 20 décembre à 14h

Voir résumé semaine du 6 au 12 décembre

SEMAINE DU 20 AU 26 DÉCEMBRE

WISH, ASHA ET LA BONNE ÉTOILE

de Chris Buck, Fawn Veerasunthorn • USA – 1h35 – 2023 - VF

Asha, jeune fille de 17 ans à l'esprit vif et dévouée à ses proches, vit à Rosas, un royaume où tous les souhaits peuvent littéralement s'exaucer. Dans un moment de désespoir, elle adresse un vœu aux étoiles auquel va répondre une force cosmique : une petite boule d'énergie infinie prénommée Star...

À l'occasion de ses 100 ans, le studio Walt Disney signe son dernier film de l'année et nous emmène rencontrer Asha et Star au Royaume de Rosas, une ville où tous les vœux peuvent se réaliser !

SEMAINE DU 27 DÉCEMBRE AU 2 JANVIER

MIGRATION

de Benjamin Renner, Guylo Homsy • USA – 1h23 – 2023 – VF

Voir résumé semaine du 6 au 12 décembre

SEMAINE DU 27 DÉCEMBRE AU 2 JANVIER

VOYAGE AU PÔLE SUD

de Luc Jacquet • France – 1h22 – 2023

En 1991, Luc Jacquet partait pour sa première mission en Antarctique. Trente ans plus tard, il revient là où tout a commencé pour lui. Une invitation au voyage au cœur d'une nature sauvage et grandiose qui n'a jamais cessé de fasciner les hommes et d'attirer les plus grands explorateurs.

Un magnifique documentaire pour découvrir en famille la beauté du royaume des glaces !

SEMAINE DU 3 AU 9 JANVIER

SIROCCO ET LE ROYAUME DES COURANTS D'AIR

de Benoît Chieux • France – 1h20 – 2023

Voir résumé semaine du 13 au 19 décembre

SEMAINE DU 3 AU 9 JANVIER

CONTES ET SILHOUETTES

de Lotte Reiniger • Allemagne – 0h43 – 2023 – VF

CINÉ-CONTE
Animé par Esmé Planchon,
conteuse et autrice jeunesse
Vendredi 5 janvier à 10h

Un programme de 4 courts-métrages d'animation réalisés entre 1954 et 1956 et adaptés de célèbres contes européens. L'occasion pour le public, jeune et moins jeune, d'admirer sur grand écran la finesse et la créativité de l'animation en silhouettes !

Véritable précurseur du théâtre d'ombre en papier découpé, Lotte Reiniger nous fait voyager au pays des contes, grâce à un magnifique accompagnement musical, on se laisse ainsi porter par la magie du cinéma !

SEMAINE DU 3 AU 9 JANVIER

LES INSÉPARABLES

de Jérémie Degruson • Belgique / Espagne / France – 1h25 – 2023

Quand les lumières s'éteignent dans le vieux théâtre de Central Park, les marionnettes prennent vie. Parmi elles, Don, qui joue le même rôle de bouffon depuis des années. Il rêve d'avoir pour une fois un rôle de vrai héros et de découvrir le monde. Il prend son courage à deux mains et claque la porte. En chemin, il croise DJ Doggy Dog, une peluche abandonnée qui aimerait devenir une star du rap.

Par les auteurs de Toy Story, Les Inséparables avec ses deux héros Don et DJ Doggy Dog nous embarque en plein cœur de New York pour vivre avec eux des aventures rocambolesques !

Pendant chaque vacances scolaires, on te propose de venir découvrir ou redécouvrir sur grand écran la Saga HARRY POTTER et ses 8 films !

HARRY POTTER À L'ÉCOLE DES SORCIERS

de Chris Columbus • États-Unis – 2h32 – 2001 - VF

Vendredi 29 décembre à 14h

Orphelin, Harry Potter a été recueilli à contrecœur par son oncle Vernon et sa tante Pétunia, aussi cruels que mesquins, qui n'hésitent pas à le faire dormir dans le placard sous l'escalier. À l'approche de ses 11 ans, Harry ne s'attend à rien de particulier – ni carte, ni cadeau, ni même un goûter d'anniversaire. Et pourtant, c'est à cette occasion qu'il découvre qu'il est le fils de deux puissants magiciens et qu'il possède lui aussi d'extraordinaires pouvoirs. Quand on lui propose d'intégrer Poudlard, la prestigieuse école de sorcellerie, il trouve enfin le foyer et la famille qui lui ont toujours manqué… et s'engage dans l'aventure de sa vie.

HARRY POTTER ET LA CHAMBRE DES SECRETS

de Chris Columbus • États-Unis – 2h38 – 2002 - VF

Vendredi 5 janvier à 14h30

Alors que l'oncle Vernon, la tante Pétunia et son cousin Dudley reçoivent d'importants invités à dîner, Harry Potter est contraint de passer la soirée dans sa chambre. Dobby, un elfe, fait alors son apparition. Il lui annonce que de terribles dangers menacent l'école de Poudlard et qu'il ne doit pas y retourner en septembre. Harry refuse de le croire. Mais sitôt la rentrée des classes effectuée, ce dernier entend une voix malveillante. Celle-ci lui dit que la redoutable et légendaire Chambre des secrets est à nouveau ouverte…

Sortie Nationale

BÂTIMENT 5

de Ladj Ly • France – 1h40 – 2023
Avec Anta Diaw, Alexis Manenti, Aristote Luyindula

CINÉ-JEUNES (dès 13 ans)
Mercredi 6 décembre à 18h30
Tarif exceptionnel de 2,50€ pour les Jeunes

Haby, jeune femme très impliquée dans la vie de sa commune, découvre le nouveau plan de réaménagement du quartier dans lequel elle a grandi. Mené en catimini par Pierre Forges, un jeune pédiatre propulsé maire, il prévoit la démolition de l'immeuble où Haby a grandi. Avec les siens, elle se lance dans un bras de fer contre la municipalité et ses grandes ambitions pour empêcher la destruction du bâtiment 5.

Après Les Misérables, qui a remporté 4 César, le nouveau film de Ladj Ly poursuit son récit d'une banlieue parisienne autour du mal logement et vient de remporter le prix des lycéens et du jury jeune au Festival de Sarlat : « Aujourd'hui, c'était la plus belle séance qu'on ait eue pour Bâtiment 5, avec une énergie dingue. Ça redonne de l'espoir de voir cette nouvelle génération qui est là, qui est déterminée, qui veut faire du cinéma, qui s'intéresse à des films engagés et politiques. C'est top que la jeunesse soit là ». Ladj Ly

PERFECT DAYS

de Wim Wenders • Japon / Allemagne – 2h05 – 2023 – VOST
Avec Koji Yakusho, Tokio Emoto, Arisa Nakano

FESTIVAL DE CANNES
Prix d'interprétation masculine
FESTIVAL DE CANNES 2023

Hirayama travaille à l'entretien des toilettes publiques de Tokyo. Il s'épanouit dans une vie simple, et un quotidien très structuré. Il entretient une passion pour la musique, les livres, et les arbres qu'il aime photographier. Son passé va ressurgir au gré de rencontres inattendues. Une réflexion émouvante et poétique sur la recherche de la beauté dans le quotidien.

RIEN À PERDRE

de Delphine Deloget • France – 1h52 – 2023
Avec Virginie Efira, Félix Lefebvre, Arieh Worthalter

RDV DU MARDI
Mardi 12 décembre à 14h15
Tarif exceptionnel de 3€ pour les séniors

Sylvie vit à Brest avec ses deux enfants, Sofiane et Jean-Jacques. Une nuit, Sofiane se blesse alors qu'il est seul dans l'appartement. Les services sociaux sont alertés et placent l'enfant en foyer, le temps de mener une enquête. Persuadée d'être victime d'une erreur judiciaire, Sylvie se lance dans un combat pour récupérer son fils....

LES TROIS MOUSQUETAIRES D'ARTAGNAN

de Martin Bourboulon • France – 2h01 – 2023
Avec François Civil, Vincent Cassel, Romain Duris

CLIN D'ŒIL
séance de rattrapage avant le 2e volet
Lundi 11 décembre à 20h30

Du Louvre au Palais de Buckingham, des bas-fonds de Paris au siège de La Rochelle… dans un Royaume divisé par les guerres de religion et menacé d'invasion par l'Angleterre, une poignée d'hommes et de femmes vont croiser leurs épées et lier leur destin à celui de la France.

EL (TOURMENTS)

de Luis Buñuel • Mexique – 1h31 – 1954 – VOST
Avec Arturo de Cordova, Delia Garces, Luis Beristain

MÉMOIRE DE CINÉMA
Mardi 12 décembre à 20h30
Présenté et animé par Laura Laufer
1 place achetée = la 2e est offerte !

Francisco Galván De Montemayor, riche propriétaire foncier et catholique fervent, tombe sous le charme d'une fidèle, Gloria Milalta. Bien qu'elle soit déjà fiancée à Raul, un ingénieur, Francisco parvient à la séduire. Il ne lui faut guère plus de temps pour la convaincre de l'épouser. Mais très vite, il révèle sa jalousie maladive et s'enfonce dans la paranoïa…

« *Traitant de de la répression des désirs, de leur excitation et du délire paranoïaque, Buñuel livre une satire de la haute bourgeoisie mexicaine et de l'église.* » Extrait du texte de Laura Laufer

LES TROIS MOUSQUETAIRES MILADY

de Martin Bourboulon • France – 1h55 – 2023
Avec François Civil, Romain Duris, Vincent Cassel

RDV DU MARDI
Mardi 19 décembre à 14h
Tarif exceptionnel de 3€ pour les séniors

Du Louvre au Palais de Buckingham, des bas-fonds de Paris au siège de La Rochelle… dans un Royaume divisé par les guerres de religion et menacé d'invasion par l'Angleterre, une poignée d'hommes et de femmes vont croiser leurs épées et lier leur destin à celui de la France.

2e volet de la saga « Les trois mousquetaires », adaptation cinématographique de l'une des œuvres les plus célèbres de la littérature française signée Alexandre Dumas.
Cette fois-ci centré sur le personnage incarné par Eva Green, le film reprendra là où D'Artagnan s'arrête et se concentrera sur l'histoire de Milady : de son passé à son avenir et à ses manigances avec le Cardinal de Richelieu (Eric Ruf). Le réalisateur Martin Bourboulon nous offre encore du grand spectacle autour d'aventures épiques, parfait pour les fêtes de fin d'années !

LEVANTE

de Lillah Halla • Brésil / Uruguay / France – 1h32 – 2023 – VOST
Avec Ayomi Domenica, Loro Bardot, Grace Passô

CINÉ-JEUNES (dès 13 ans)
Vendredi 15 décembre à 18h30
Tarif exceptionnel de 2,50€ pour les Jeunes

Sofia, une joueuse de volleyball prometteuse de 17 ans, apprend qu'elle est enceinte la veille d'un championnat qui peut sceller son destin. Ne voulant pas de cette grossesse, elle cherche à se faire avorter illégalement et se retrouve la cible d'un groupe fondamentaliste bien décidé à l'en empêcher à tout prix. Mais ni Sofia ni ses proches n'ont l'intention de se soumettre à l'aveugle ferveur de la masse.

Le premier film de la cinéaste brésilienne Lillah Halla, livre un récit puissant sur la sororité intense face au désir illégal d'avortement.

CASSE-NOISETTE

Ballet de Rudolf Noureev – 2h10 – 1 entracte
Musique : Piotr Ilyitch Tchaïkovski - Direction musicale : Andrea Quinn

BALLET EN DIRECT
Mardi 19 décembre à 19h15

Un soir de Noël, la jeune Clara se voit offrir un pantin inanimé, un casse-noisette. Alors qu'elle le tient dans ses bras, elle s'endort et rêve d'un univers fantasque où les jouets et les peurs prennent vie. Paru à Berlin en 1816, ce conte d'Hoffmann, maître du romantisme allemand, inspire à Marius Petipa une première version dansée en 1892. Au milieu de soldats de plomb, de rats et de poupées à la taille démesurée, le monde de l'enfance devient ballet. Les songes et cauchemars de Clara sont portés par la partition étincelante et colorée de Tchaïkovski. En 1985, Rudolf Noureev remonte le ballet à l'Opéra national de Paris dans des décors et costumes qui soulignent l'étrangeté du conte. Flocons de neige, fleurs et paysages enchantés forment le décor d'une chorégraphie éblouissante. Guidée par le pantin de bois devenu prince charmant, la jeune Clara affronte ses désirs et ses angoisses au fil d'un récit initiatique.

LES COLONS

de Felipe Gálvez Haberle • Chilli – 1h37 – 2023 – VOST
Avec Sam Spruell, Alfredo Castro, Mariano Llinás

Film en compétition
au Festival Paysages de Cinéastes 2023

Terre de Feu, République du Chili, 1901. Un territoire immense, fertile, que l'aristocratie blanche cherche à « civiliser ». Trois cavaliers sont engagés par un riche propriétaire terrien, José Menendez, pour déposséder les populations autochtones de leurs terres et ouvrir une route vers l'Atlantique. Sous les ordres du lieutenant MacLennan, un soldat britannique, et d'un mercenaire américain, le jeune métis chilien, Segundo, découvre le prix de la construction d'une jeune nation, celui du sang et du mensonge.

Felipe Gálvez signe un premier film brillant et engagé sur une page méconnue de l'histoire du Chili : l'extermination de la population autochtone.

LES TROIS MOUSQUETAIRES MILADY

de Martin Bourboulon • France – 1h55 – 2023
Avec François Civil, Romain Duris, Vincent Cassel

Voir résumé semaine du 13 au 19 décembre

Sortie Nationale

L'INNOCENCE

de Hirokazu Kore-eda • Japon – 2h06 – 2023 – VOST
Avec Sakura Andô, Eita Nagayama, Soya Kurokawa

FESTIVAL DE CANNES
Prix du scénario au FESTIVAL DE CANNES 2023

Le comportement du jeune Minato est de plus en plus préoccupant. Sa mère, qui l'élève seule depuis la mort de son époux, décide de confronter l'équipe éducative de l'école de son fils. Tout semble désigner le professeur de Minato comme responsable des problèmes rencontrés par le jeune garçon. Mais au fur et à mesure que l'histoire se déroule à travers les yeux de la mère, du professeur et de l'enfant, la vérité se révèle bien plus complexe et nuancée que ce que chacun avait anticipé au départ...

Un an après son magnifique «Les Bonnes étoiles», Hirokazu Kore-Eda est de retour avec ce drame poignant et surprenant qui jongle entre les points de vues. Le réalisateur nippon est un habitué de la croisette puisque plusieurs de ses films y ont été présentés ou primés, comme «Tel père, tel fils» (Prix du jury en 2013) et «Une affaire de famille» (Palme d'or en 2018)

Sortie Nationale

UNE AFFAIRE D'HONNEUR

de Vincent Perez • France – 1h40 – 2023
Avec Roschdy Zem, Doria Tillier, Guillaume Gallienne

Paris 1887. À cette époque, seul le duel fait foi pour défendre son honneur. Clément Lacaze, charismatique maître d'armes se retrouve happé dans une spirale de violence destructrice. Il rencontre Marie-Rose Astié, féministe en avance sur son époque, et décide de lui enseigner l'art complexe du duel. Ils vont faire face aux provocations et s'allier pour défendre leur honneur respectif.

Vincent Perez signe un film de cape et d'épée dans lequel l'analyse d'un duel remet en perspective la notion de justice, avec Roschy Zem en maître d'armes charismatique.

LES TROIS MOUSQUETAIRES MILADY

de Martin Bourboulon • France – 1h55 – 2023
Avec François Civil, Romain Duris, Vincent Cassel

Voir résumé semaine du 13 au 19 décembre

MOI CAPITAINE

de Matteo Garrone • Italie – 2h04 – 2023 – VOST
Avec Seydou Sarr, Moustapha Fall, Bamar Kane

Seydou et Moussa, deux jeunes sénégalais de 16 ans, décident de quitter leur terre natale pour rejoindre l'Europe. Mais sur leur chemin les rêves et les espoirs d'une vie meilleure sont très vite anéantis par les dangers de ce périple.

Le réalisateur italien Matteo Garrone signe une Odyssée contemporaine, sans cyclope ni Pénélope.

LA FILLE DE SON PÈRE

de Erwan Le Duc • France – 1h31 – 2023
Avec Nahuel Perez Biscayart, Céleste Brunnquell, Maud Wyler

RDV DU MARDI
Mardi 9 janvier à 14h
Tarif exceptionnel de 3€ pour les séniors

Etienne a vingt ans à peine lorsqu'il tombe amoureux de Valérie, et guère plus lorsque naît leur fille Rosa. Le jour où Valérie les abandonne, Etienne choisit de ne pas en faire un drame. Etienne et Rosa se construisent une vie heureuse. Seize ans plus tard, alors que Rosa doit partir étudier et qu'il faut se séparer pour chacun vivre sa vie, le passé ressurgit.

AQUAMAN ET LE ROYAUME PERDU

de James Wan • USA – 2h04 – 2024 – VF
Avec Jason Momoa, Amber Heard, Yahya Abdul-Mateen II

La suite des aventures de Aquaman. Le roi de l'atlantide ne fait pas l'unanimité et il est obligé de protéger Atlantide de Black Manta et de son Black Trident contenant un ancien pouvoir dévastateur.

WINTER BREAK

de Alexander Payne • USA – 2h13 – 2023 – VOST
Avec Paul Giamatti, Dominic Sessa, Da'vine Joy Randolph

Chaque année au lycée Barton, les élèves, professionnels et le personnel quittent le campus pour les vacances de noël. Mais il reste toujours une poignée de malchanceux qui n'ont nulle part où aller…

COUP DE CŒUR SURPRISE CINÉMAS ART & ESSAI

AP Film surprise en avant-première
Lundi 8 janvier à 20h45

Venez découvrir en avant-première surprise le coup de cœur des cinémas Art et Essai. Le titre du film ne sera dévoilé qu'au moment de la projection mais la surprise vaudra le déplacement !

En partenariat avec l'AFCAE (Association Française des Cinémas d'Art et d'Essai)

AFCAE CINÉMAS ART & ESSAI

EN DÉCEMBRE... AU CINÉMA LE REX

DU 6 AU 12 DÉCEMBRE	Mercredi 6	Jeudi 7	Vendredi 8	Samedi 9	Dimanche 10	Lundi 11	Mardi 12
CAPELITO FAIT SON CINÉMA *0h37 - VF* +3 ans	10h 16h			16h30			
MIGRATION *1h23 - VF* +6 ans AD	14h 16h30 18h	18h15	18h30 20h30	14h 18h30 20h30	14h30 16h15 18h	17h 18h15	18h15 20h45
WONKA *1h56 - VF* +7 ans AD					14h AP		
BÂTIMENT 5 *1h40* AD	14h30 18h30 20h30	14h15 16h15 18h45	14h15 16h30 21h	14h30 18h 21h	16h30 20h30	14h 18h45	14h 16h30 18h30
PERFECT DAYS *1h59 - VOST* AD	21h	21h	14h 18h45	16h	21h	14h30 16h	16h
RIEN À PERDRE		14h 16h30 20h30	16h15		18h30	21h	14h15
LES TROIS MOUSQUETAIRES D'ARTAGNAN						20h30	
EL (TOURMENTS) *1h31 - VOST*							20h30

DU 13 AU 19 DÉCEMBRE	Mercredi 13	Jeudi 14	Vendredi 15	Samedi 16	Dimanche 17	Lundi 18	Mardi 19
SIROCCO ET LE ROYAUME DES COURANTS D'AIR *1h20* +6 ans AD	14h 16h30	17h	17h	14h	14h 16h30	16h45 18h30	17h
WONKA *1h56 - VOST / VF* +7 ans AD	14h15 18h15 20h30 *VOST*	16h 18h15	14h *VOST* 16h15 20h45	14h15 18h30 20h45	14h15 18h15	16h 18h15	14h30 *VOST* 21h
LES TROIS MOUSQUETAIRES MILADY *1h55* AD	15h45 18h 21h	14h30 18h45 21h	14h30 18h45 21h	15h45 18h 21h	15h45 18h 21h	14h30 20h30	14h 18h45
LEVANTE *1h32 - VOST*		14h 20h30	18h30	16h30	20h30	14h 21h	16h30
CASSE NOISETTE *2h10 - 1 entracte* FRA CINEMA							19h15

DU 20 AU 26 DÉCEMBRE	Mercredi 20	Jeudi 21	Vendredi 22	Samedi 23	Dimanche 24	Lundi 25	Mardi 26
UNE SURPRISE POUR NOËL *0h45 - VF* +2 ans	10h					17h	
WISH - ASHA ET LA BONNE ÉTOILE *1h40 - VF* +6 ans AD	16h30		16h45	16h30		15h	14h
WONKA *1h56 - VOST / VF* +7 ans AD	14h 16h45	16h30 18h45 *VOST*	18h30 20h45	14h 16h15 20h45	16h45	15h30 18h *VOST*	14h15 16h 20h30
LES TROIS MOUSQUETAIRES MILADY *1h55* AD	18h30 21h	14h 18h15 20h30	14h 16h15 21h	18h30 21h	14h 16h30	18h30 21h	18h15 21h
LES COLONS *1h37 - VOST*	14h15 19h 20h45	14h30 16h15 21h	14h15 18h45	14h15 18h45	14h30	20h30	16h30 18h30

REX 286 V1.indd 10 23/11/2023 09:54

DU 27 DÉC. AU 2 JANVIER	Mercredi 27	Jeudi 28	Vendredi 29	Samedi 30	Dimanche 31	Lundi 1	Mardi 2
MIGRATION *1h23 - VF* +6 ans AD	14h		17h	14h	18h	17h15	14h
VOYAGE AU PÔLE SUD *1h23* +7 ans	16h30	14h 16h	14h30	14h15	14h	15h30	14h30 16h30
HARRY POTTER À L'ÉCOLE DES SORCIERS *2h32 - VF* +8 ans			14h				
UNE AFFAIRE D'HONNEUR *1h40* AD	14h30 18h30 20h30	14h30 19h 20h30	18h45 20h45	18h45 21h	14h30 16h	19h 21h	16h15 20h30
L'INNOCENCE *2h06 - VOST*	16h 18h15 21h	16h30 18h	18h30 21h	16h15 18h15 20h45	17h	15h 18h	18h30 21h
LES TROIS MOUSQUETAIRES MILADY *1h55* AD		21h	16h15	16h		20h30	18h15

DU 3 AU 9 JANVIER	Mercredi 3	Jeudi 4	Vendredi 5	Samedi 6	Dimanche 7	Lundi 8	Mardi 9
SIROCCO ET LE ROYAUME DES COURANTS D'AIR *1h20* AD +6 ans	14h	14h		14h	14h		19h
CONTES ET SILHOUETTES *0h43 - VF* +4 ans			10h Ciné-Contes 17h30				
LES INSÉPARABLES *1h29 - VF* +6 ans AD	16h45	14h15	14h	16h45	16h45		
HARRY POTTER ET LA CHAMBRE DES SECRETS *2h38 - VF* +8 ans			14h30				
MOI CAPITAINE *2h04 - VOST*	14h15 18h30 21h	16h 21h	18h30 21h	14h15 18h30 21h	14h15 18h30	14h15 18h30	14h15 20h45
AQUAMAN ET LE ROYAUME PERDU *2h04 - VF* AD	16h 20h30	15h45 20h30	15h45 20h30	16h 20h30	16h 20h30	16h	16h45 21h
LA FILLE DE SON PÈRE *1h31*	18h15	18h	18h15	18h15	18h15 21h	14h 16h45	14h
WINTER BREAK *2h13 - VOST* AD		18h30				18h15 21h	16h 18h30
COUP DE CŒUR SURPRISE AFCAE						20h45 AP	

Ciné Bout'Chou
Audio-description
Opéra en direct
Ciné goûter
RDV du mardi
CINÉ-JEUNES dès 13 ans
FESTIVAL DE CANNES
COUP DE CŒUR SURPRISE CINÉMAS ART & ESSAI
Mémoire de cinéma
Clin d'œil
Avant-première

REX 286 V1.indd 11 23/11/2023 09:54

ADHÉREZ AU CINÉMA LE REX !

(Sous réserve d'une carte d'abonnement en cours de validité !)

Adhésion individuelle : 5 €
Adhésion couple : 8 €

Être adhérent à l'association C.A.C. Le Rex, c'est :

- Soutenir et contribuer à faire vivre le Cinéma,
- Prendre part aux votes de l'Assemblée Générale et nommer les membres du Conseil d'Administration (4 sièges spectateurs),
- Recevoir chaque mois, par mail le programme et toutes les invitations aux rencontres exceptionnelles, débats, et avant-premières !

Châtenay-Malabry

CINEMA REX

Cinéma Le Rex

364 avenue de la Division Leclerc

www.lerex-chatenaymalabry.fr

2 salles avec écran géant et dolby stéréo.

Accessible aux personnes à mobilité réduite, malvoyantes et malentendantes.
Renseignements et réservations pour des séances spécifiques : 01 40 83 19 81.

Accès / parking

Lignes de bus le Paladin : 12 (Cité jardins - Butte Rouge) - 4 (Belvédère) - **Tram** : 10 (Cité Jardin).
Parking souterrain, gratuit et surveillé (301 avenue de la Division Leclerc).

Tarifs

pass Culture — Pass+ hauts-de-seine • yvelines

Plein tarif : 6,50 €
Tarif réduit : 5,50 € (retraité, famille nombreuse, chômeur)
Tarif jeune (moins de 25 ans) :
3,50 € (sur présentation d'un justificatif de scolarité)
Carte d'abonnement :
45 € les 10 places (tarif unique, valables 1 an).
Opéra Ballet :
19 € (plein tarif) / 15 € (réduit) / 12 € (- de 16 ans).
Adhésion : 5 €/personne, 8 €/couple
(sous réserve d'une carte d'abonnement en cours de validité)

RETROUVER TOUTES LES INFOS DU CINÉMA LE REX SUR LES RÉSEAUX :

@cinemalerexchatenay
@cinemalerex
@CinemaLeRex
@cinemalerexchatenay

Pensez à télécharger l'application *Chatenay Le Rex* sur votre smartphone afin d'avoir toute l'actualité de votre cinéma. C'est gratuit et très simple !
www.lerex-chatenaymalabry.fr

Téléchargez l'application du cinéma sur votre smartphone.

DISPONIBLE SUR Google Play — Télécharger dans l'App Store

AFCAE CINÉMAS ART & ESSAI

EUROPA CINEMAS EUROPE CREATIVE - SOUS-PROGRAMME MEDIA

Liberté • Égalité • Fraternité RÉPUBLIQUE FRANÇAISE — MINISTÈRE DE LA COHÉSION DES TERRITOIRES ET DES RELATIONS AVEC LES COLLECTIVITÉS TERRITORIALES

AGENCE NATIONALE DE LA COHÉSION DES TERRITOIRES

WARNING

Mercredi 13 et jeudi 14 décembre

Tête brûlée du cirque contemporain, Yann Ecauvre n'a pas son pareil pour imaginer des projets audacieux qui nous bousculent en profondeur. Il nous propose de nous interroger sur notre rapport au risque, à travers une conférence empirique, spectaculaire et surprenante qu'il va mener avec nous. À 20h30 au Théâtre La Piscine-L'Azimut (254 avenue de la Division Leclerc). À partir de 10 ans.

Réservations et tarifs : 01 41 87 20 84
ou accueil@l-azimut.fr
www.l-azimut.fr

PIERRE GUÉNARD

Jeudi 14 décembre

Anciennement chanteur du groupe Radio Elvis, lauréat de la Victoire de la musique 2017 dans la catégorie Album Révélation, le talentueux Pierre Guénard se lance aujourd'hui en solo, avec sa voix rocailleuse et sa manière unique de faire sonner les mots. À 20h au Pédiluve (254 avenue de la Division Leclerc). Bar et restauration légère dès 19h15 et après le concert. Tarif plein : 10 € ; Jusqu'à 30 ans inclus : 5 €. Pass Pédiluve : 5 concerts pour 40 €.

Réservations : 01 41 87 20 84
ou accueil@l-azimut.fr
www.l-azimut.fr

LE SONGE D'UNE NUIT D'ÉTÉ

Vendredi 15 décembre

Dans le cadre de son partenariat avec Micro-Folie, l'Opéra national de Paris a le plaisir de proposer la diffusion gratuite du ballet Le Songe d'une nuit d'été, adapté de l'œuvre de William Shakespeare, sur une chorégraphie du célèbre George Balanchine, musique du compositeur Felix Mendelssohn-Bartholdy avec les étoiles, premiers danseurs et le corps de ballet de l'Opéra de Paris et les décors et costumes de Christian Lacroix. À 20h à la Médiathèque. Sur inscription sur e*Châtenay-Malabry,* accessible via le site www.chatenay-malabry.fr ou via l'application e*Châtenay-Malabry, mon appli.*

Renseignements : 01 41 87 69 80 (Médiathèque)

TRUCKING SISTERS

Samedi 16 décembre

Les Trucking Sisters, c'est un orchestre de Jazz New-Orleans tourangeau, inspiré des premiers orchestres de la Nouvelle-Orléans. Composé des instruments de la fanfare comme le soubassophone, le saxophone, le trombone, la grosse caisse, on y trouve aussi le banjo et le washboard, ainsi que sa chanteuse et son danseur de claquettes ! De quoi faire danser les petits et les grands et assurer une ambiance conviviale ! À 17h30 à la Médiathèque. Entrée libre.

Renseignements : 01 41 87 69 80 (Médiathèque)

CONCERT DE NOËL DU CONSERVATOIRE

Mardi 19 décembre

Musiques de Noël interprétées par les élèves et les professeurs du Conservatoire de Châtenay-Malabry, ensemble de Musique Baroque, ensemble de Flûtes, ensemble de Clarinettes, chœur et chorale du Conservatoire… Un moment festif à partager en famille pour les petits et les grands. À 19h30 à l'église Saint-Germain-l'Auxerrois (2 rue du Lavoir). Entrée libre.

Renseignements : 01 41 87 20 70

KNOCK-OUT

Mardi 19 et mercredi 20 décembre

Larry et sa femme Buffy s'apprêtent à fêter leur anniversaire de mariage. Quand soudain, des individus en cagoule orange font irruption : on se retrouve en plein film d'action, dans un tourbillon de bagarres et de cascades impeccablement chorégraphiées ! Jakop Ahlbom, le spécialiste néerlandais du théâtre gestuel, signe une ode aux films d'action à la fois réjouissante et piquante ! À 20h mardi et à 20h30 mercredi au Théâtre La Piscine L'Azimut (254 avenue de la Division Leclerc). À partir de 10 ans.

Réservations : 01 41 87 20 84
ou accueil@l-azimut.fr
www.l-azimut.fr

SOFIANE SAIDI

Jeudi 21 décembre

Auteur compositeur et interprète, Sofiane Saidi ne cesse d'explorer de nouvelles passerelles, et multiplie les collaborations. Surnommé « le prince du raï 2.0 », il pose sa voix entraînante sur des rythmiques ultra-dansantes. Une ode à la fête et à la nuit ! À 20 h au Pédiluve (254 avenue de la Division Leclerc). Bar et restauration légère dès 19 h 15 et après le concert. Tarif plein : 10 € ; Jusqu'à 30 ans inclus : 5 €. Pass Pédiluve : 5 concerts pour 40 €.

Réservations : 01 41 87 20 84
ou accueil@l-azimut.fr
www.l-azimut.fr

EXPOSITIONS

AMICALE DU VAL D'AULNAY

Jusqu'au samedi 2 décembre

L'Amicale du Val d'Aulnay propose son exposition collective annuelle d'œuvres riches et variées : peintures, aquarelles, sculptures… réalisées par des artistes du quartier. Au Pavillon des Arts et du Patrimoine (98 rue Jean Longuet).

Renseignements : 01 47 02 75 22 (Pavillon des Arts et du Patrimoine)

SUR LES PAS D'ATGET

Jusqu'au vendredi 15 décembre

Exposition de photographies d'Eugène Atget dans le parc départemental de Sceaux, au plus proche des lieux mêmes qui ont été photographiés en 1925, illustrant l'état du site avant la grande restauration de Léon Azéma. Horaires du parc en novembre : 8h-17h. Entrée libre.

Renseignements :
https://domaine-de-sceaux.hauts-de-seine.fr

RENÉE OU LA NATURE DES CHOSES ŒUVRES DE MARIE DENIS

Jusqu'au dimanche 24 mars 2024

Exposition de Marie Denis à la Maison de Chateaubriand (87 rue de Chateaubriand). Dimanche 10 décembre à 11h, visite guidée de l'exposition avec l'artiste et un médiateur de la maison, suivie d'un apéritif. Tarif : 6 € (réduit : 4 €). Durée : 1h30

Renseignements et réservations :
reservations-chateaubriand@hauts-de-seine.fr
ou 01 55 52 13 00

MUSÉES DU CENTRE-VAL DE LOIRE

Samedis 2, 9, 23 et 30 décembre

Visite interactive du musée numérique Micro-Folie en autonomie des collections des musées du Centre-Val de Loire. Domaines d'exception, cathédrales et créations contemporaines s'associent à travers une ode inédite de l'art de vivre à la Française. Soit 250 œuvres pour découvrir la riche histoire de cette région. De 15h à 17h30 à la Médiathèque (7-9 rue des Vallées). Présence d'une médiatrice pour vous aider le 30 décembre. Tout public dès 8 ans. Entrée libre, sans interruption.

Renseignements : 01 41 87 69 80 (Médiathèque)

SALON DU PETIT FORMAT DES ASSOCIATIONS

Du mardi 5 au samedi 16 décembre

Un collectif d'artistes des associations Groupe Artistique, Groupe Arts Plastiques, Images Arts Châtenay-Malabry, Formes et Couleurs et Les Amis du Creps, présente des œuvres de petites dimensions (30x30 cm maximum) aux techniques et supports divers. Au Pavillon des Arts et du Patrimoine (98 rue Jean Longuet).

Renseignements : 01 47 02 75 22
(Pavillon des Arts et du Patrimoine)

ENTRÉE EN MATIÈRE

Du mardi 19 décembre au samedi 6 janvier

Exposition de la peintre et plasticienne Valérie Nogier. Au Pavillon des Arts et du Patrimoine (98 rue Jean Longuet).

Renseignements : 01 47 02 75 22
(Pavillon des Arts et du Patrimoine)

SÉNIORS

ACTIVITÉS JUVÉNIOR

Du vendredi 1er au vendredi 22 décembre

- Ostéopathie* les 1er de 10h à 12h ;
- Sport/santé* les 4 et 19 de 10h à 11h ;
- Qi Gong* le 4 de 14h30 à 15h30 et le 5 de 10h à 11h ;
- Danse** le 5 de 14h à 15h30 ;
- Belote* le 5 de 14h à 17h ;
- Cycle remise en forme* le 7 de 10h à 11h45, le 14 de 14h à 15h45, et le 21 de 13h30 à 16h ;
- Visite serre bonsaïs le 7 à 14h à l'Arboretum ;
- Sumi-e* les 1, 6, 13 et 21 de 9 h 30 à 11 h 30 ;
- Réflexologie plantaire* les 8 et 18 de 14h à 15h30 ;
- Déjeuner festif, le 11 à 12h au bistrot Top Chef ;
- Conférence diapo, le 12 à 14h à la Maison de Chateaubriand ;
- Visite guidée UVTD, le 15 à 14h sur la Coulée Verte ;
- Cours smartphone*, le 18 de 14h à 16h ;
- Relooking*, le 19 de 13h30 à 15h30 ;

** activité à l'antenne Juvénior (144 avenue de la Division Leclerc).*
*** activité à la salle La Briaude (166 avenue de la Division Leclerc).*

Renseignements et réservations :
06 26 80 37 00 (Juvénior)

LOTO

AFMTELETHON

Samedi 2 décembre

Organisé par le Club Henri Marrou à 14h15 à l'Espace Séniors (291-293 avenue de la Division Leclerc). Tarif : 12 €. Bénéfice reversé au Téléthon.

Renseignements : 01 46 31 91 84 ou 06 50 06 62 02

DÉJEUNER CONVIVIAL

Mercredi 6 décembre

Au menu : pizza, salade. Tarif : selon quotient. À l'Espace Séniors (291-293 avenue de la Division Leclerc), à partir de 11h45. Proposé par la Ville.

Renseignements et réservations (une semaine à l'avance) : 01 46 32 46 69 (Animation Séniors)

LOTO

AFMTELETHON

Mercredi 6 décembre

Organisé par l'UNRPA – Ensemble et Solidaires à l'Espace Séniors (291-293 avenue de la Division Leclerc) de 14h à 17h30. Ouvert à tous. Buvette et goûter. Tarif : 4 € la carte. Inscriptions au moins une semaine à l'avance. Bénéfice reversé au Téléthon.

Renseignements : 06 62 84 72 83

LUMIÈRES EN SEINE

Jeudi 7 décembre

Balade fantastique et féerique au Parc de Saint-Cloud organisée par le Club Henri Marrou. Rendez-vous à 16h30 au 440 avenue de la Division Leclerc (Intermarché). Départ à 16h45. Tarif : 26 € (adhérents).

Renseignements :
01 46 31 91 84 ou 06 50 06 62 02

ATELIER MÉMOIRE

Lundi 11 décembre

Entraînements cérébraux menés par des séniors bénévoles. À l'Espace Séniors (291-293 avenue de la Division Leclerc), à partir de 10h. Proposé gratuitement par la Ville.

Renseignements :
01 46 32 46 69 (Animation Séniors)

ART FLORAL

Mardi 12 décembre

Réaliser des bouquets classiques ou des arrangements végétaux modernes. De 9h à 11h à l'Espace Séniors (291-293 avenue de la Division Leclerc). Tarif : entre 35 € et 50 €/séance (pour le cours, les fleurs et les végétaux). Atelier proposé par la Ville.

Renseignements :
01 46 32 46 69 (Animation Séniors)

DÉJEUNER CONVIVIAL

Mercredi 13 décembre

Au menu : lasagnes maison. Tarif : selon quotient. À l'Espace Séniors (291-293 avenue de la Division Leclerc), à partir de 11h45. Proposé par la Ville.

Renseignements et réservations (une semaine à l'avance) : 01 46 32 46 69 (Animation Séniors)

CUISINE : LES CRINKLES

Vendredi 15 décembre

Un moment de partage autour de « petites pâtisseries » ou d'apprentissage de techniques pour réussir de jolies gourmandises avec l'animatrice de l'Espace Séniors qui sera accompagné d'un pâtissier à la retraite. À l'Espace Séniors (291 avenue de la Division Leclerc) à 9h30 à 11h30. Tarif : 5 € (9 € avec le déjeuner).

Renseignements :
01 46 32 46 69 (Animation Séniors)

ATELIER MÉMOIRE

Vendredi 15 décembre

Séance ludique gratuite à l'attention des personnes déficientes visuelles, organisée par l'Association Valentin Haüy (AVH) à 14 h 30 à l'Espace Séniors (291-293 avenue de la Division Leclerc).

Inscriptions : 06 86 71 68 93

REPAS DE NOËL

Dimanche 17 décembre

Venez fêter la fin d'année autour d'un déjeuner dansant animé par Stéphane et Stéphanie. Organisé par l'association UNRPA-Ensemble et Solidaires au réfectoire de l'école Léonard de Vinci (place Léonard de Vinci). Tarif : 36 € (adhérent), 40 € (non adhérent).

Renseignements. : 06 62 84 72 83 (secrétaire)

ATELIER MÉMOIRE

Lundi 18 décembre

Entraînements cérébraux menés par des séniors bénévoles. À l'Espace Séniors (291-293 avenue de la Division Leclerc), à partir de 10h. Proposé gratuitement par la Ville.

Renseignements :
01 46 32 46 69 (Animation Séniors)

TOMBOLA

AFMTELETHON

Mercredi 20 décembre

Organisée par la Ville de Châtenay-Malabry à l'Espace Séniors (291-293 avenue de la Division Leclerc). Vente de tickets de tombola avec de beaux paniers garnis à gagner. Billet : 1 € vendu avant le déjeuner à thème « Noël en Laponie ». Tirage au sort à l'issue du repas. Bénéfice reversé au Téléthon.

Renseignements : 01 46 32 46 69

DÉJEUNER « NOËL EN LAPONIE »

Mercredi 20 décembre

Profitez d'un moment convivial et d'un menu festif (apéritif, entrée, plat complet, fromage, dessert, café et boisson à discrétion) servi à table dans une salle décorée où vous pourrez apprécier l'animation musicale de 12h à 15h30 (places limitées) à l'Espace Séniors (291-293 avenue de la Division Leclerc). Tarifs : 7 € (déjeuner, boisson et animation compris).

Renseignements :
01 46 32 46 69 (Animation Séniors)

ENFANTS, JEUNES, FAMILLES

TIME TO FLY

Tous les mercredis

Pour les jeunes ayant besoin d'un accompagnement dans le cadre de leur recherche de job ou stage, le Cap Jeunes (64 rue Jean Longuet) organise une permanence d'accueil tous les mercredis de 15h à 17h.

Renseignements : 01 55 52 14 00 (Cap Jeunes)

VENTE DE JOUETS ET ANIMATIONS

AFMTELETHON

Samedi 2 décembre

Vente de jouets récoltés depuis le mois de septembre et remis en état, stand gourmand et stand création par les couturières et les adhérents de l'association. De 9h30 à 15h30 à l'Espace Famille Lamartine (1ter rue Lamartine). Bénéfice reversé au Téléthon.

Renseignements : 01 46 32 87 77

TOURBILLON

Samedi 9 décembre

Petites et grandes émotions de la compagnie Miss O Youk. Au détour d'une ruelle colorée, deux habitantes se rencontrent : l'une est immense et gratte le ciel avec élégance ; ses joies, ses peines, ses peurs et ses colères sont aussi grandes que sa taille. La seconde est à peine plus haute qu'une pâquerette ; ses gaietés et ses tourments s'expriment discrètement. Ensemble, elles apprivoisent leurs émotions et cherchent l'équilibre. À 10h30 à la Médiathèque. Dès 3 ans. Inscription sur e*Châtenay-Malabry*, accessible via le site www.chatenay-malabry.fr ou via l'application e*Châtenay-Malabry, mon appli*.

Renseignements : 01 41 87 69 80 (Médiathèque)

LES P'TITS LUS

Mercredi 13 décembre

À la Bibliothèque Louis Aragon (place Léon Blum), une ribambelle d'histoires « En attendant le Père Noël ». À 10h30 à partir de 5 ans. Entrée libre.

Renseignements : 01 46 31 23 13 (bibliothèque Louis Aragon)

ATELIER « CIGARETTES RUSSES »

Dimanche 17 décembre

Après avoir visité l'exposition *« Renée ou la nature des choses – œuvres de Marie Denis »*, les enfants créent leur propre œuvre à l'image des Cigarettes russes de Marie Denis. À 14h30 à la Maison de Chateaubriand. Durée : 1h30. À partir de 6 ans. 10 participants maximum par atelier. Tarif : 5 € (réduit : 3 €).

Sur réservation : reservations-chateaubriand@hauts-de-seine.fr ou 01 55 52 13 00

« MMMH, C'EST BON ! »

Mercredi 20 décembre

Spectacle avec la comédienne Anne-Lise Vouaux-Massel. Une souris mangeuse de viande qui se fait voler, un âne trop gourmand, un ogre fainéant qui préfère être nourri plutôt que de manger les petits enfants. Nous allons voir quelles stratégies vont adopter les personnages soit pour récupérer leur dû, soit pour ne pas se faire manger. Souvent ils vont se faire aider. À plusieurs on est plus forts ! À 14h30 à la Bibliothèque Louis Aragon (place Léon Blum), pour les 4/7 ans.

Sur inscription : 01 46 31 23 13 (Bibliothèque Louis Aragon)

TABLETTES À LA MÉDIATHÈQUE

Du samedi 23 décembre au samedi 6 janvier

Les bibliothécaires de la Médiathèque (7-9 rue des Vallées) proposent aux enfants de 4 à 7 ans et de 7 à 10 ans des jeux sur tablettes pour une durée de 30 minutes en échange de la carte de bibliothèque. Ces jeux sont sélectionnés, testés et fonctionnent sans connexion internet. Ils sont changés régulièrement, en fonction du retour des enfants.

Renseignements : 01 41 87 69 80 (Médiathèque)

LECTURES DE NOËL

Mercredi 13 décembre

Venez écouter des histoires de Noël à la Médiathèque (7-9 rue des Vallées) dans une ambiance chaleureuse avec les bibliothécaires. À 10h30 pour les 4-6 ans, entrée libre.

Renseignements : 01 41 87 69 80 (Médiathèque)

LES P'TITS PHILOSOPHES

Mercredi 27 décembre

Atelier de discussion à vocation philosophique, sur la thématique du « voyage ». À 15h30 pour les 8-12 ans à la Médiathèque (7-9 rue des Vallées). Gratuit. Inscription sur le portail e*Châtenay-Malabry*, accessible via le site www.chatenay-malabry.fr ou via l'application e*Châtenay-Malabry, mon appli*.

Renseignements : 01 41 87 69 80 (Médiathèque)

VIE MUNICIPALE

ESPACE PROJET

Espace d'information sur le projet de rénovation de la Cité Jardin (place François Simiand).
Sur rendez-vous au 01 46 83 46 75

MAISON LAVALLÉE

Tous les jours
Espace d'information sur le nouvel écoquartier châtenaisien (40 Grande Voie des Vignes) ouvert de 14h à 18h.
Renseignements : lavallee-chatenay-malabry.com

CONCOURS DÉCORATIONS DE NOËL

Jusqu'au vendredi 15 décembre
Embellir la ville pour la rendre festive, cela fait partie de la magie de Noël ! Les Châtenaisiens sont invités à donner à la ville des airs de fête en participant au traditionnel concours des décorations de Noël. Prenez quand vous le souhaitez vos décors de Noël en photo (balcons & fenêtre, maison et/ou jardin, loge de gardien). À vous de les parer de leurs plus beaux atouts ! Il vous suffira ensuite d'envoyer une ou plusieurs photos lors de votre inscription. Cette année, le jury privilégiera les décorations économes en énergie. Tous les participants seront récompensés ! Inscription en ligne sur le portail e*Châtenay-Malabry*, accessible via le site www.chatenay-malabry.fr ou via l'application e*Châtenay-Malabry, mon appli*, ou en renvoyant le bulletin disponible dans le magazine avant le vendredi 15 décembre 2023.
Renseignements : 01 46 83 45 40
(Relations Publiques)

PLAN NEIGE : SACS DE SEL

Samedi 2 décembre
Distribution gratuite de sacs de sel aux Châtenaisiens de 9h30 à 12h à l'Hôtel de Ville (26 rue du Docteur Le Savoureux) et au dépôt municipal de la voirie (rue Joseph Lahuec). Les Châtenaisiens intéressés doivent juste fournir un justificatif de domicile.
Renseignements : 01 46 83 45 50
(services Techniques)

INSCRIPTIONS À L'ÉCOLE MATERNELLE

Du lundi 4 décembre au dimanche 14 janvier
Inscriptions pour les enfants qui doivent rentrer pour la première fois en maternelle à la rentrée prochaine (septembre 2024) en petite section (PS), nés en 2021, ou en toute petite section (TPS), nés en 2022. Cette inscription peut se faire sur le portail e*Châtenay-Malabry*, accessible via le site www.chatenay-malabry.fr ou via l'application e*Châtenay-Malabry, mon appli*, ou en mairie auprès du service des Affaires scolaires et périscolaires.
Renseignements : 01 46 83 46 83
(service des Affaires scolaires et périscolaires)

CÉRÉMONIE DU 5 DÉCEMBRE

Mardi 5 décembre
Le Maire, Carl Segaud, présidera la cérémonie d'hommage aux « Morts pour la France » de la guerre d'Algérie et des combats du Maroc et de la Tunisie à 12h au Cimetière ancien (107-109 avenue de la Division Leclerc).
Renseignements : 01 46 83 45 40

Ville de Châtenay-Malabry | @ville_chatenaymalabry | Ville de Châtenay-Malabry

L'AGENDA

Agenda réalisé par la Ville de Châtenay-Malabry • Supplément aux *« Nouvelles de Châtenay-Malabry »* • Décembre 2023 • 01 46 83 45 40 • www.chatenay-malabry.fr • infos@chatenay-malabry.fr • 19 000 exemplaires • Photos DR • Rédaction : E-medi@ • Maquette : E-medi@ • Impression : Le Réveil de la Marne

Certifié PEFC. Ce produit est issu de forêts gérées durablement et de sources contrôlées. pefc-france.org